1 PIANTA PIANO TERRA
1 : 100

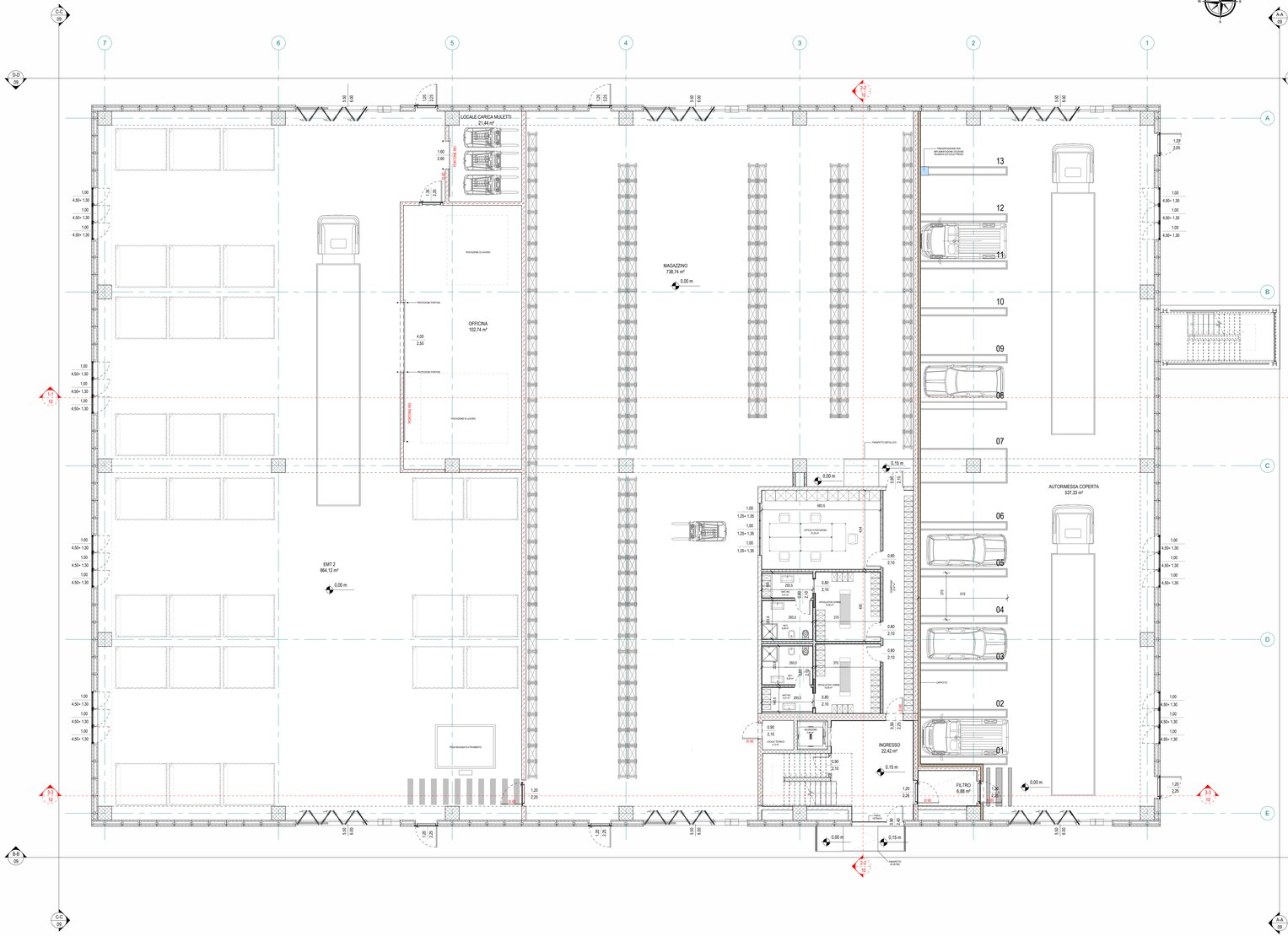

2 SPACCATO ASSONOMETRICO _PIANO TERRA

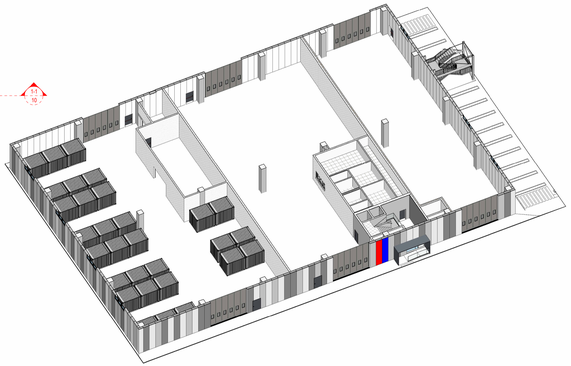

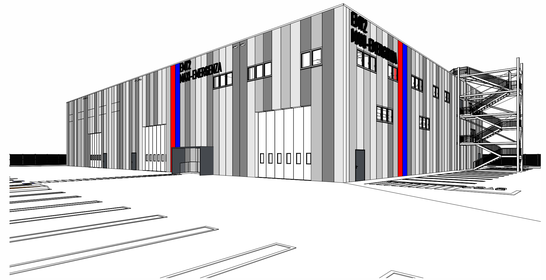

3 KEY PLAN LOCALI_PIANO TERRA
1 : 350

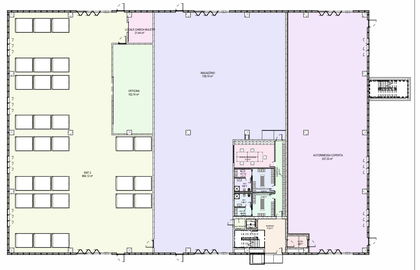

ABACO DEI LOCALI PT

Nome	Commenti	Numero	Area
FILTRO	PT	1	7 m²
INGRESSO	PT	2	22 m²
ASCENSORE	PT	3	3 m²
LOCALE TECNICO	PT	4	3 m²
DISIMPEGNO	PT	5	22 m²
SPOGLIATOIO UOMINI	PT	6	15 m²
ANTI WC	PT	7	4 m²
WC1	PT	8	7 m²
SPOGLIATOIO DONNE	PT	9	15 m²
WC2	PT	10	7 m²
ANTI WC	PT	11	4 m²
UFFICIO 5 POSTAZIONI	PT	12	31 m²
AUTORMESSA COPERTA	PT	13	537 m²
MAGAZZINO	PT	14	739 m²
EMT 2	PT	15	864 m²
OFFICINA	PT	16	103 m²
LOCALE CARICA MULETTI	PT	17	21 m²
Totale generale: 17			2405 m²

LGA ENGINEERING
investing in innovations
Corso Roma, 40 - 12038 - Savigliano (CN) - Tel. +39-0172371893 - www.lgaengineering.it
Azienda con sistema di gestione BIM, UNI/PdR 74:2019

06

REGIONE PIEMONTE - PROVINCIA DI CUNEO - COMUNE DI FOSSANO

NUOVA SEDE DELLA STRUTTURA COMPLESSA MAXI-EMERGENZA 118 EMERGENCYMEDICAL TEAM 2 (EMT2)

CUP: I45F21001500001

PROGETTO DI FATTIBILITA' TECNICO ECONOMICA

PROGETTO ARCHITETTONICO/STRUTTURALE

LGA ENGINEERING srl

Dott. Ing. ALBERTO Andrea
Corso Roma 40, 12038, Savigliano (CN)
Ordine Ingegneri Prov. di Cuneo n° A2058

COLLABORATORI

Arch. Barbero Matteo
Ing. Buschini Matteo
P.i. Perotti Andrea

INDAGINI GEOLOGICHE

GEOLAMBDA Engineering s.r.l.

Ing.DAGUATI Marco
Via A. Diaz n.22
26845 Codogno (LO)

PROGETTO IMPIANTI ED ENERGIA

Studio i4 Engineering s.r.l.

Ing.PANNIER SUFFATI Luca
Ing.LEONE Andrea
Piazza Carlo Emanuele II n.13
10123 Torino (TO)

PROGETTO ANTINCENDIO

ARCH. BORRA EMANUELE

Via Francesco Petrarca 20
10123 Torino (TO)

STAZIONE APPALTANTE
ASL-CN1

SC Servizio Tecnico via Carlo Boggio n°12
12100 Cuneo

RESPONSABILE UNICO DEL PROCEDIMENTO

ASL-CN1

Ing. Claudio Riberi

IMPRESA

CODICE ELABORATO
01.06.PFTE.ARC.PLA

TITOLO

Planimetrie - Pianta piano terra

DATA	SCALA
15/05/2026	Come indicato

2024	007	PFTE.	ARC.	06	R02

REVISIONI

N°	Data	Descrizione	Eseguito	Verificato	Approvato
00	29/10/2024	Prima Emissione	A.P.	M.B.	AA
01	06/02/2026	Modifica posizione accesso al lotto	A.P.	M.B.	AA
02	15/05/2026	RICHIESTA INTEGRAZIONI PROT. 2026/14749 DEL 10.04.2026	A.P.	M.B.	AA

La proprietà di questo disegno appartiene a L.G.A. Engineering s.r.l. E' vietata la riproduzione in qualsiasi forma senza autorizzazione scritta. Tutti i diritti sono riservati.