

Provincia di Cuneo  
COMUNE DI FOSSANO

PIANO DI RECUPERO DI AREA SITA IN FOSSANO,  
VIA CESARE BATTISTI N. 59 / 61 / 63 / 65,  
INSERITA DALL'ART. 47 DELLE N.T.A. DEL P.R.G.C.  
VIGENTE NEI TESSUTI DELLA RISTRUTTURAZIONE  
URBANISTICA E DENOMINATA "COMPARTO 11"

Foglio 147, mapp. 513

COMMITTENTI:

TAV. 14P NP1	PLANIMETRIA ESPLICATIVA SCHEMI DI SUPERAMENTO DELLE BARRIERE ARCHITETTONICHE	
	Scala: 1 : 250	Revisione: 4
Data: 13.06.2026		

LABORATORIO DI  
PROGETTAZIONE

Via Bovo San Paolo n.15  
- Fossano (CN) -  
Tel. 0172.635622 -

Arch. PATRESE Roberto

Firma: \_\_\_\_\_

In collaborazione: Dott. Arch. STELLA Barbara

Il presente elaborato è di proprietà dei progettisti ed è protetto a termini di legge

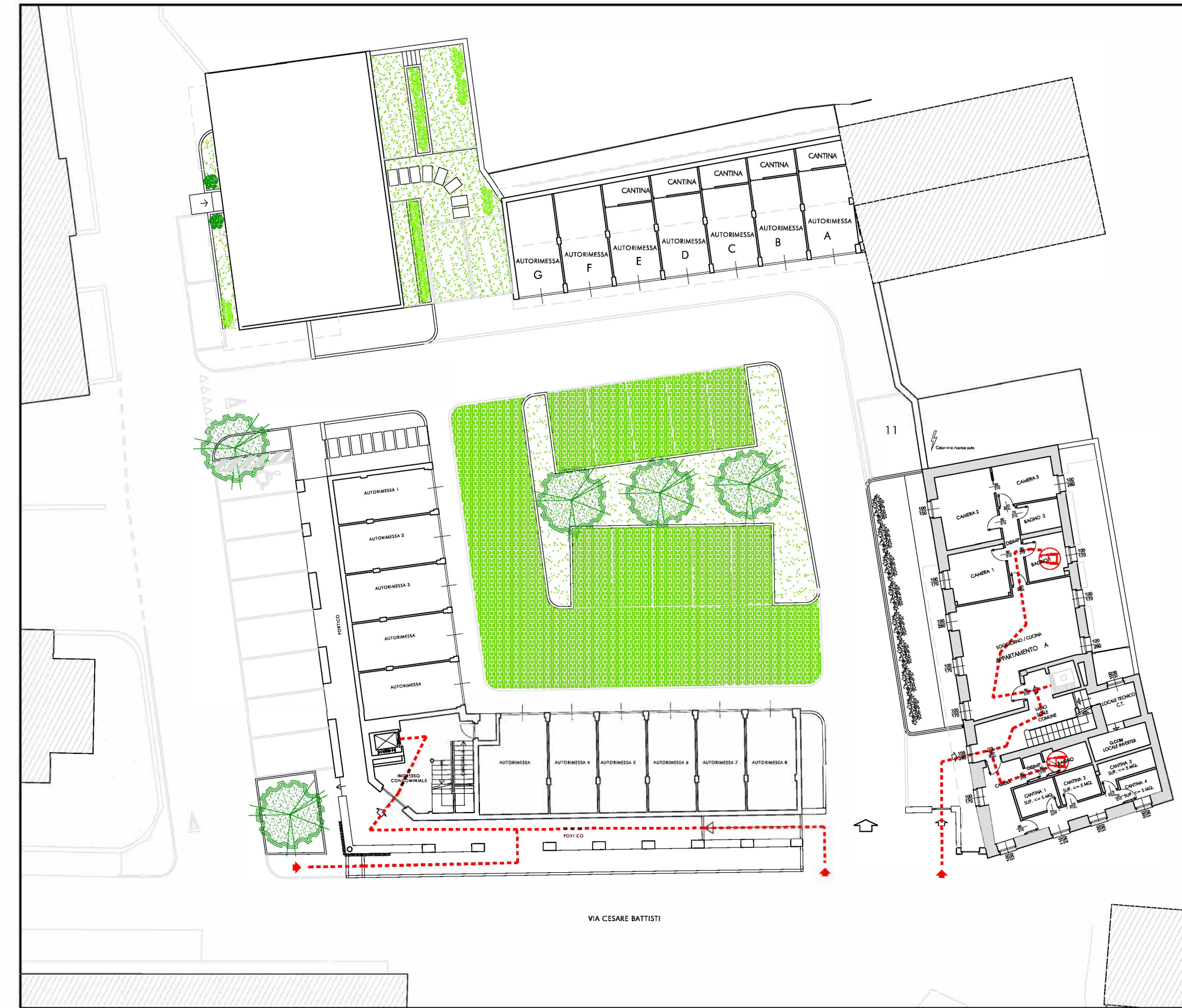

PLANIMETRIA DEL LOTTO SCALA 1 : 250 - PIANO TERRA DEI PERCORSI PER SUPERAMENTO BARRIERE ARCHITETTONICHE



PLANIMETRIA DEL LOTTO SCALA 1 : 250 - PIANO PRIMO DEI PERCORSI PER SUPERAMENTO BARRIERE ARCHITETTONICHE



PLANIMETRIA DEL LOTTO SCALA 1 : 250 - PIANO SECONDO/TERZO DEI PERCORSI PER SUPERAMENTO BARRIERE ARCHITETTONICHE