

Provincia di Cuneo
COMUNE DI FOSSANO

**PIANO DI RECUPERO DI AREA SITA IN FOSSANO,
 VIA CESARE BATTISTI N. 59 / 61 / 63 / 65,
 INSERITA DALL'ART. 47 DELLE N.T.A. DEL P.R.G.C.
 VIGENTE NEI TESSUTI DELLA RISTRUTTURAZIONE
 URBANISTICA E DENOMINATA "COMPARTO 11"**

Foglio 147, mapp. 513

COMMITENTI:

**TAV.
 11P NP1**

VISTE PROSPETTICHE - RENDER -
 INDICAZIONE DEI MATERIALI

Scala: - Revisione: 4 Data: 13.06.2026

LABORATORIO DI
 PROGETTAZIONE

Arch. PATRESE Roberto

Firma: _____

Via Bora San Paolo n.15
 - Fossano (CN) -
 Tel. 0172.636622

In collaborazione: Dott. Arch. STELLA Barbara

Il presente elaborato è di proprietà dei progettisti ed è protetto a termini di legge



VISTA 1 - VISTA DEL COMPARTO DA VIA CESARE BATTISTI LATO OVEST.



VISTA 2 - VISTA DEL COMPARTO DA PIAZZA ROMANISIO - LATO SUD.



VISTA 3 - VISTA DEL COMPARTO DA STRADA LATERALE A VIA CESARE BATTISTI - LATO NORD.



VISTA 4 - VEDUTA AEREA DEL COMPARTO VISTO DA OVEST.

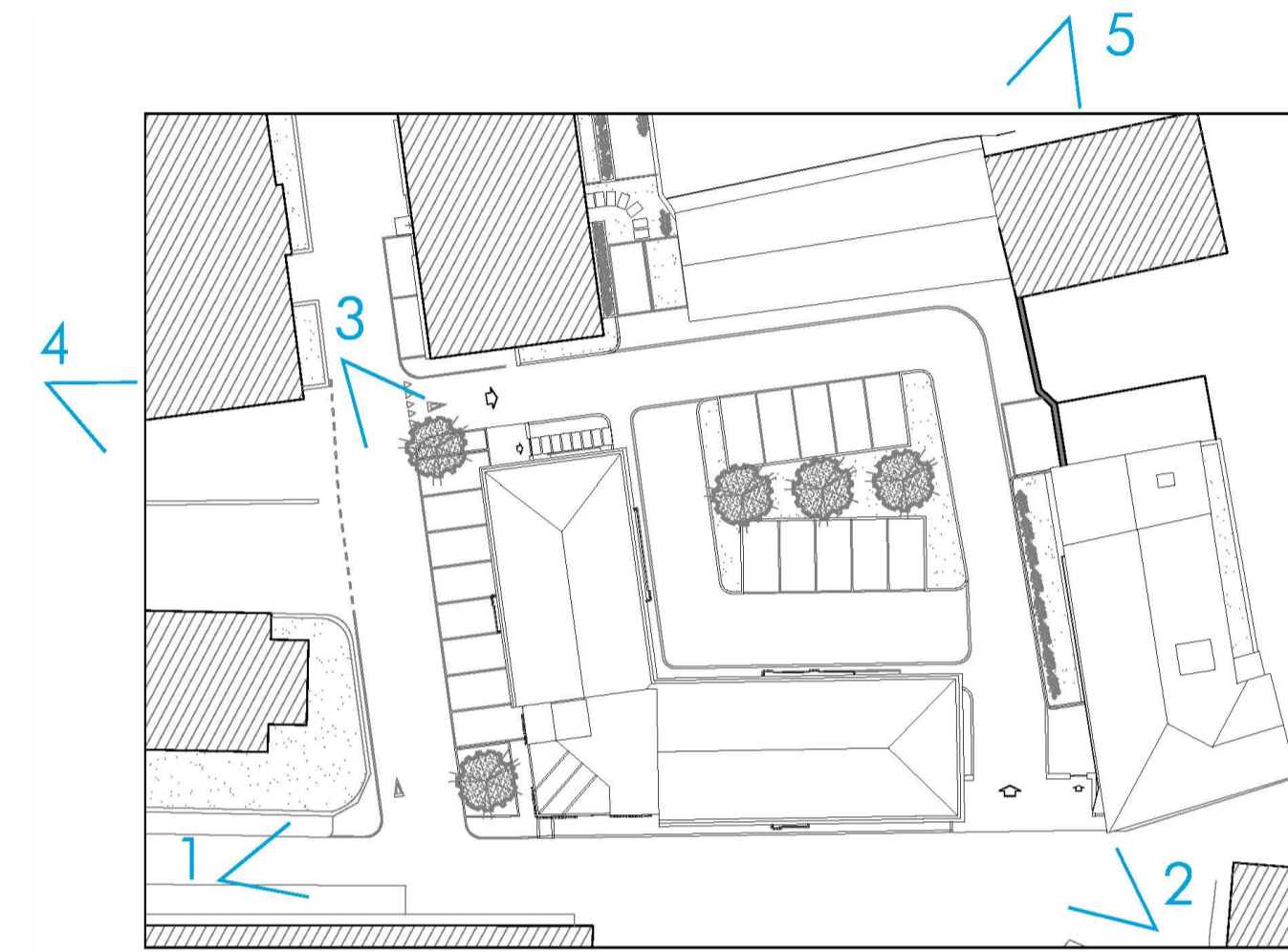

PLANIMETRIA CON INDICAZIONE DEI PUNTI DI VISTA



VISTA 5 - VEDUTA AEREA DEL COMPARTO VISTO DA NORD.



SCHIZZO PROSPETTICO - VISTA DEL COMPARTO DA VIA CESARE BATTISTI LATO NORD.



SCHIZZO PROSPETTICO - VISTA DEL COMPARTO DAL CORTILE INTERNO.

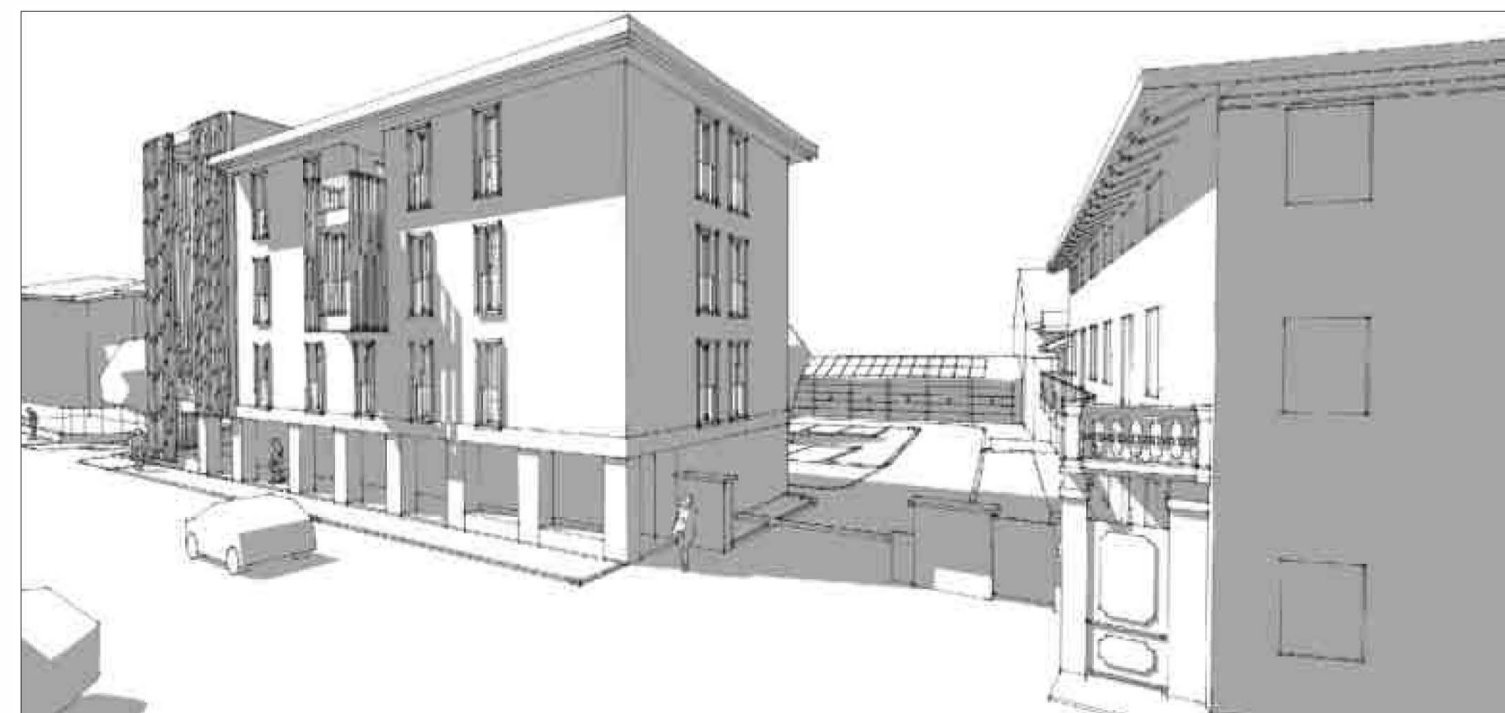

SCHIZZO PROSPETTICO - VISTA DEL COMPARTO DA VIA CESARE BATTISTI LATO SUD.



SCHIZZO PROSPETTICO - VISTA DEL COMPARTO DA VIA CESARE BATTISTI LATO OVEST.

Struttura in travi di ferro a sbalzo
 per reggere facciata in Brise soleil

Brise soleil in alluminio pre-vernicato
 tinto mattone "cotto"

Giardino pensile

Rivestimento in marmo a piastrelle
 di gres porcellanato



PROSPETTO SUD CON INDICAZIONE DEI MATERIALI E DELLE FINITURE

Impianto fotovoltaico integrato
 nel manto di copertura in tegole

Tende tecniche motorizzate
 frangisole

Finitura intonaco tradizionale
 e tinteggiatura

Parapetto in cristallo stratificato

Serramenti a taglio termico in alluminio tinto ferro
 micaceo con vetro basso emissivo

Fascia marcapiano in lamiera pre-vernicata
 tinto ferro micaceo