

Provincia di Cuneo
COMUNE DI FOSSANO

PIANO DI RECUPERO DI AREA SITA IN FOSSANO,
VIA CESARE BATTISTI N. 59 / 61 / 63 / 65,
INSERITA DALL'ART. 47 DELLE N.T.A. DEL P.R.G.C.
VIGENTE NEI TESSUTI DELLA RISTRUTTURAZIONE
URBANISTICA E DENOMINATA "COMPARTO 11"
Foglio 147, mapp. 513

COMMITENTE:

TAV.
8P NP1

PROSPETTI E SEZIONI DI PROGETTO
DEI NUOVI FABBRICATI

Scala: 1 : 100 Revisione: 4 Data: 16.06.2026

LABORATORIO DI
PROGETTAZIONE

Arch. PATRESE Roberto

Firma: _____

Via Bona San Paolo n.15
- 12040 - ICH -
tel. 0172/336627

In collaborazione: Dott. Arch. STELLA Barbara

Il presente elaborato è di proprietà dei progettisti ed è protetto a termini di legge



PROSPETTO OVEST



FABBRICATO PRINCIPALE - SEZIONE A - A'



PROSPETTO SUD

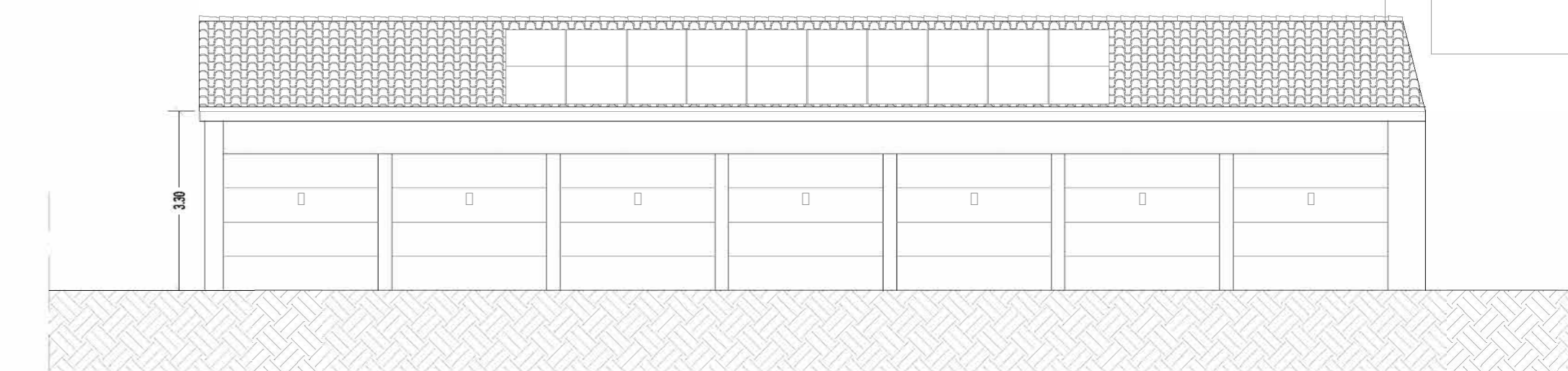

FABBRICATO AUTORIMESSE - PROSPETTO SUD



PROSPETTO EST - SEZIONE A - A'

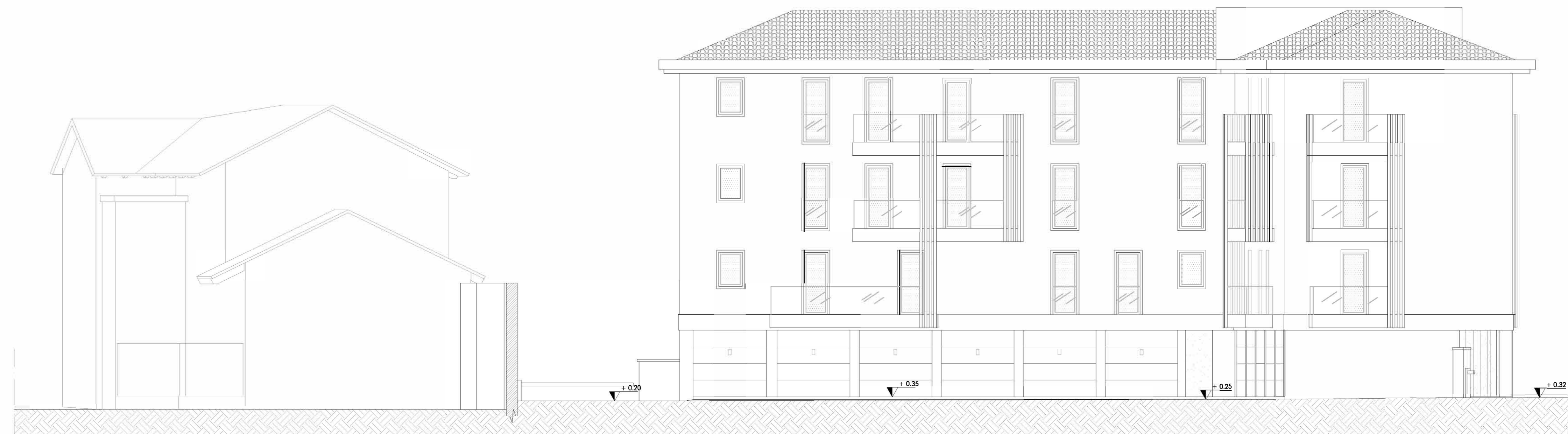

PROSPETTO NORD - SEZIONE B - B'