

Provincia di Cuneo  
**COMUNE DI FOSSANO**

**PIANO DI RECUPERO DI AREA SITA IN FOSSANO,  
 VIA CESARE BATTISTI N. 59 / 61 / 63 / 65,  
 INSERITA DALL'ART. 47 DELLE N.T.A. DEL P.R.G.C.  
 VIGENTE NEI TESSUTI DELLA RISTRUTTURAZIONE  
 URBANISTICA E DENOMINATA "COMPARTO 11"**  
 Foglio 147, mapp. 513

COMMITTENTI:

**TAV. 11P NP1**  
 VISTE PROSPETTICHE - RENDER -  
 INDICAZIONE DEI MATERIALI

Scala: - Revisione: 1 Data: 03.02.2025

LABORATORIO DI PROGETTAZIONE  
 Arch. PATRESE Roberto Firma: \_\_\_\_\_  
 Via Bora San Paolo n.15 - Fossano (CN) - Tel. 0172.636622

In collaborazione: Dott. Arch. STELLA Barbara

Il presente elaborato è di proprietà dei progettisti ed è protetto a termini di legge



VISTA 1 - VISTA DEL COMPARTO DA VIA CESARE BATTISTI LATO OVEST.



VISTA 2 - VISTA DEL COMPARTO DA PIAZZA ROMANISIO - LATO SUD.



VISTA 3 - VISTA DEL COMPARTO DA STRADA LATERALE A VIA CESARE BATTISTI - LATO NORD.



VISTA 4 - VEDUTA AEREA DEL COMPARTO VISTO DA OVEST.

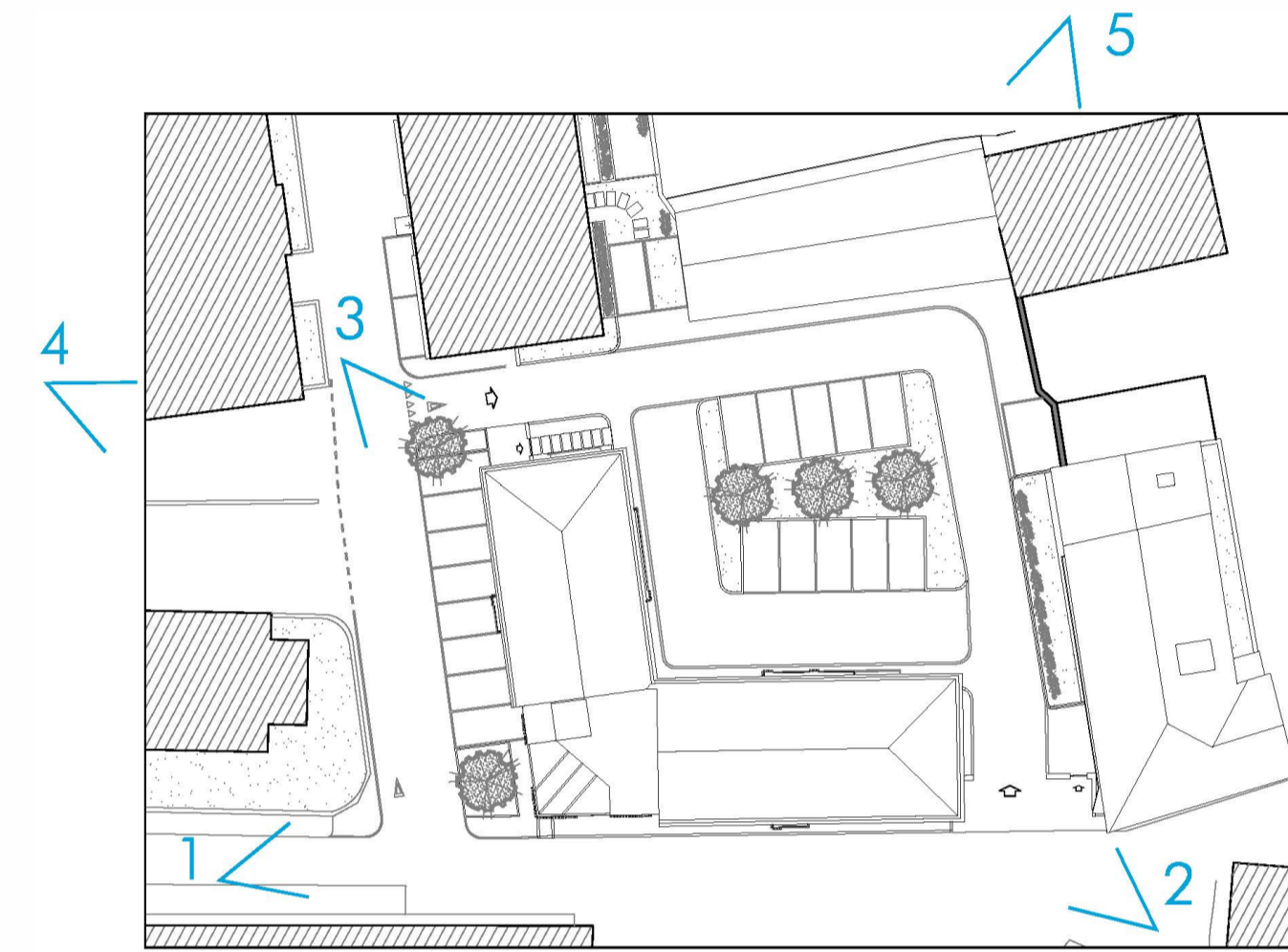

PLANIMETRIA CON INDICAZIONE DEI PUNTI DI VISTA



VISTA 5 - VEDUTA AEREA DEL COMPARTO VISTO DA NORD.



SCHIZZO PROSPETTICO - VISTA DEL COMPARTO DA VIA CESARE BATTISTI LATO NORD.



SCHIZZO PROSPETTICO - VISTA DEL COMPARTO DAL CORTILE INTERNO.

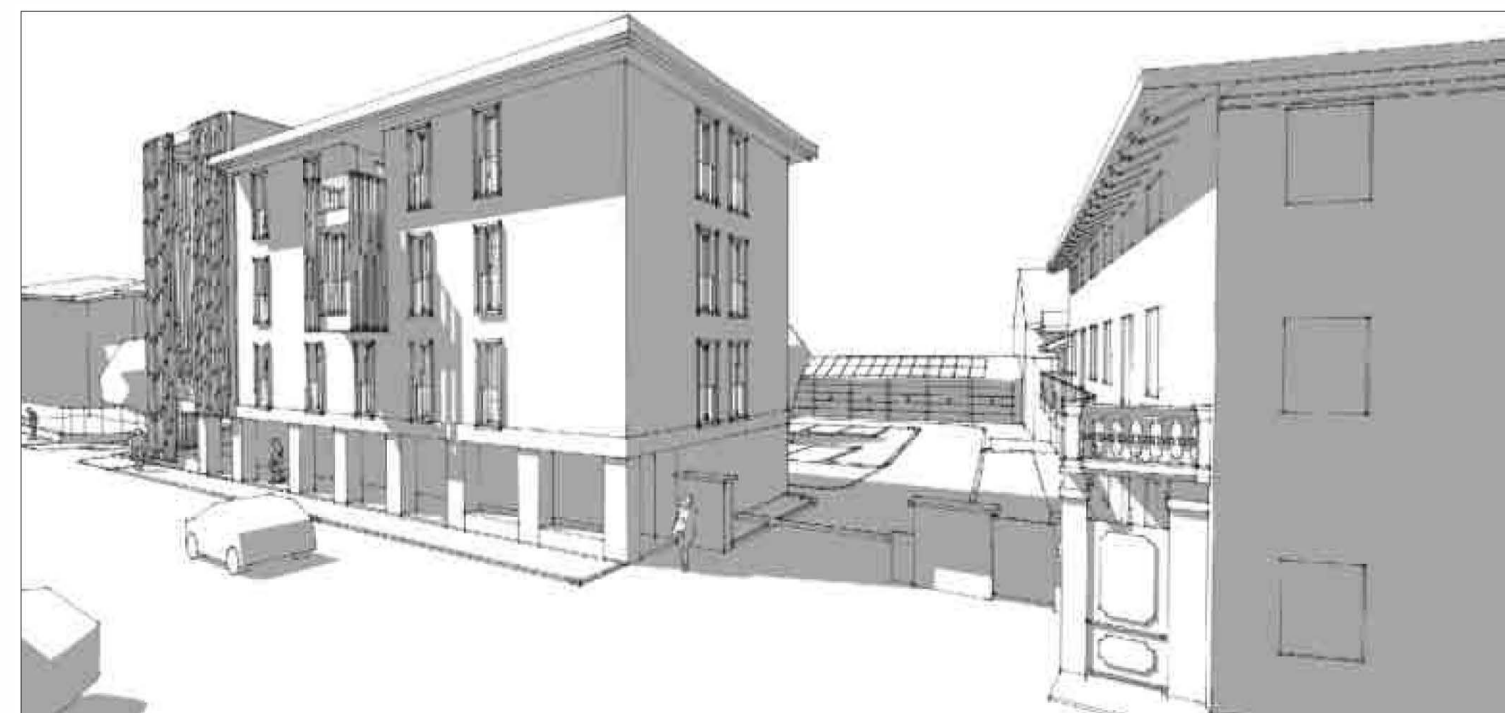

SCHIZZO PROSPETTICO - VISTA DEL COMPARTO DA VIA CESARE BATTISTI LATO SUD.



SCHIZZO PROSPETTICO - VISTA DEL COMPARTO DA VIA CESARE BATTISTI LATO OVEST.

Struttura in travi di ferro a sbalzo per reggere facciata in Brise soleil

Brise soleil in alluminio pre-vernicato tinto mattone "cotto"

Giardino pensile

Rivestimento in marmo a piastrelle di gres porcellanato



PROSPETTO SUD CON INDICAZIONE DEI MATERIALI E DELLE FINITURE

Impianto fotovoltaico integrato nel manto di copertura in tegole

Tende tecniche motorizzate frangisole

Finitura intonaco tradizionale e tinteggiatura

Parapetto in cristallo stratificato

Serramenti a taglio termico in alluminio tinto ferro micaceo con vetro basso emissivo

Fascia marcapiano in lamiera pre-vernicata tinto ferro micaceo