

Provincia di Cuneo
COMUNE DI FOSSANO
PIANO DI RECUPERO DI AREA SITA IN FOSSANO,
VIA CESARE BATTISTI N. 59 / 61 / 63 / 65,
INSERITA DALL'ART. 47 DELLE N.T.A. DEL P.R.G.C.
VIGENTE NEI TESSUTI DELLA RISTRUTTURAZIONE
URBANISTICA E DENOMINATA "COMPARTO 11"
 Foglio 147 , mapp. 513

COMMITTENTI:

TAV.
12P NP1
 VERIFICA PARAMETRI URBANISTICI
 Scala: 1 : 250 Revisione: 2 Data: 03.02.2025

LABORATORIO DI PROGETTAZIONE
 Arch. PATRESE Roberto Firma:
 via Sesto San Paolo n.15
 - Fossano (CN) -
 Tel. 0172.835602
 In collaborazione: Dott. Arch. STELLA Barbara
 Il presente elaborato è di proprietà dei progettati ed è protetto a termini di legge

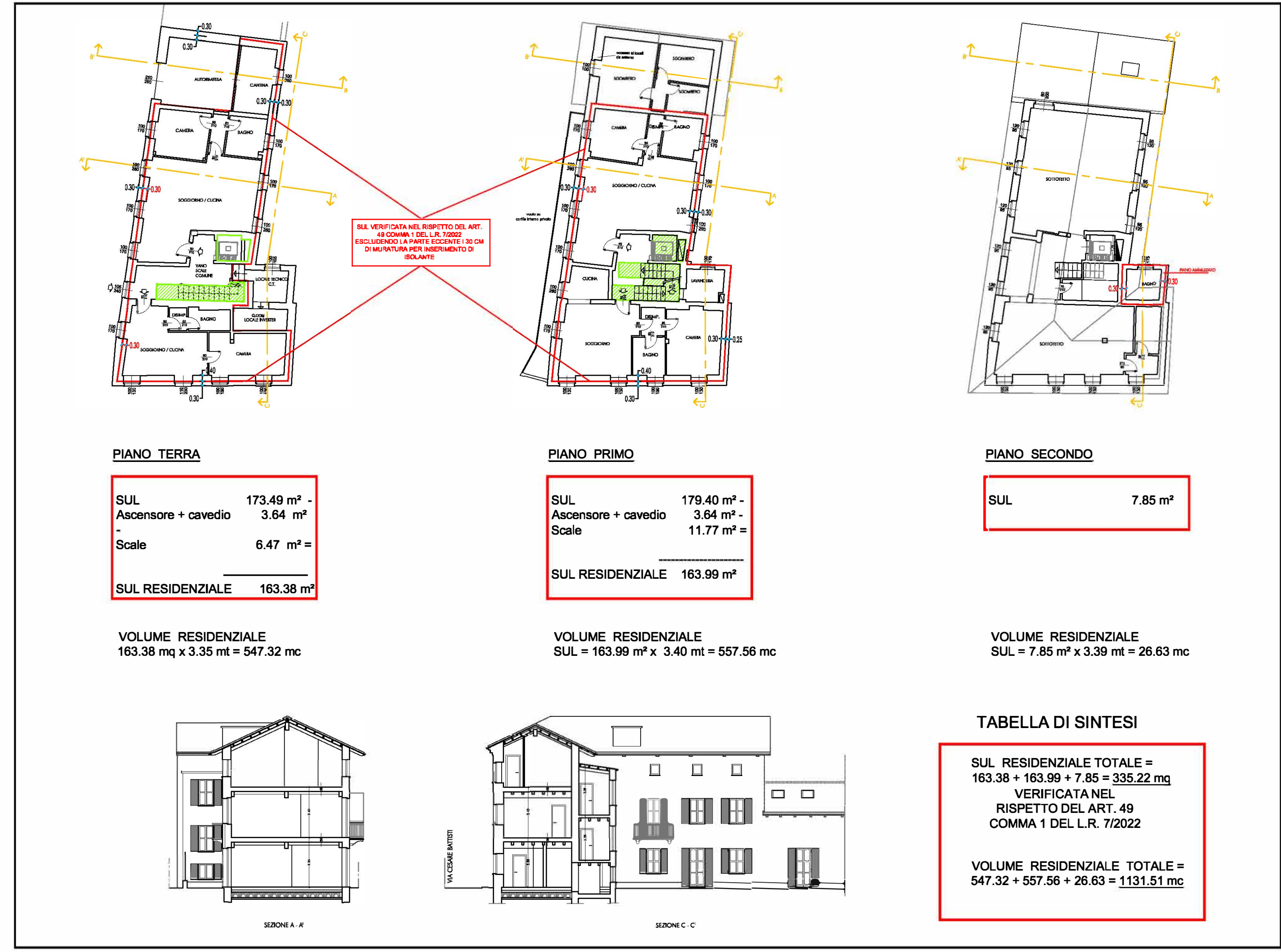

CONDOMINIO SORDELLA - SCALA 1 : 250 - VERIFICA S.U.L. E VOLUMETRIA ESISTENTE AUTORIZZATA

con intervento di efficientamento energetico e sismico autorizzato con CILAS n. 2022/442-EL prot. 2022/52708 del 25/11/2022
 con intervento di efficientamento energetico e sismico autorizzato con CILAS n. 2022/442-ELV1 prot. 2023/53750 del 23/12/2023
 con intervento di manutenzione straordinaria autorizzato con SCIA n. 2022/207-D prot. 2022/59157 del 30/12/2022
 con intervento di manutenzione straordinaria autorizzato con SCIA n. 2022/207-DV1 prot. 2024/47695 del 08/11/2024

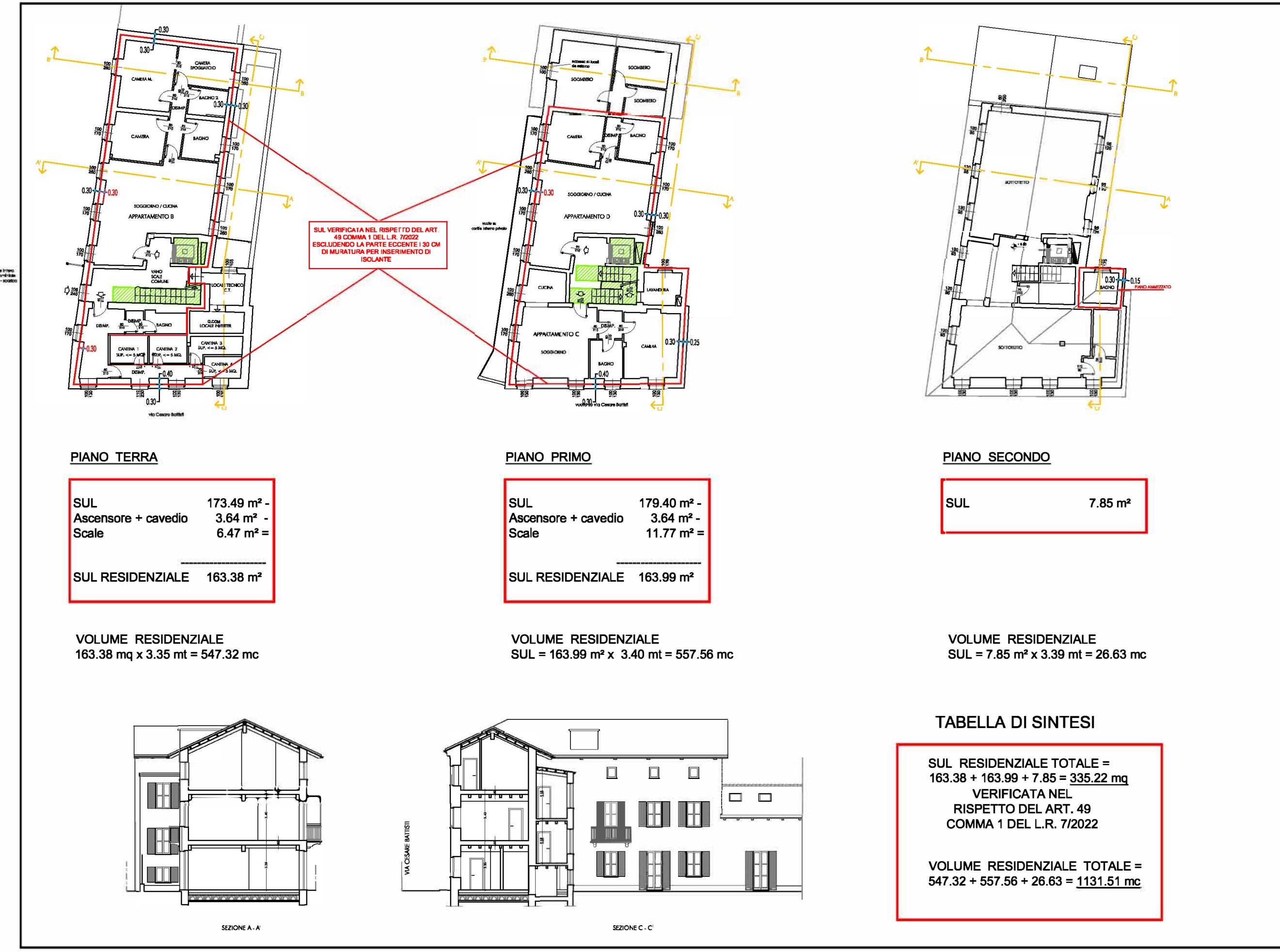

CONDOMINIO SORDELLA - SCALA 1 : 250 - VERIFICA S.U.L. E VOLUMETRIA IN PROGETTO

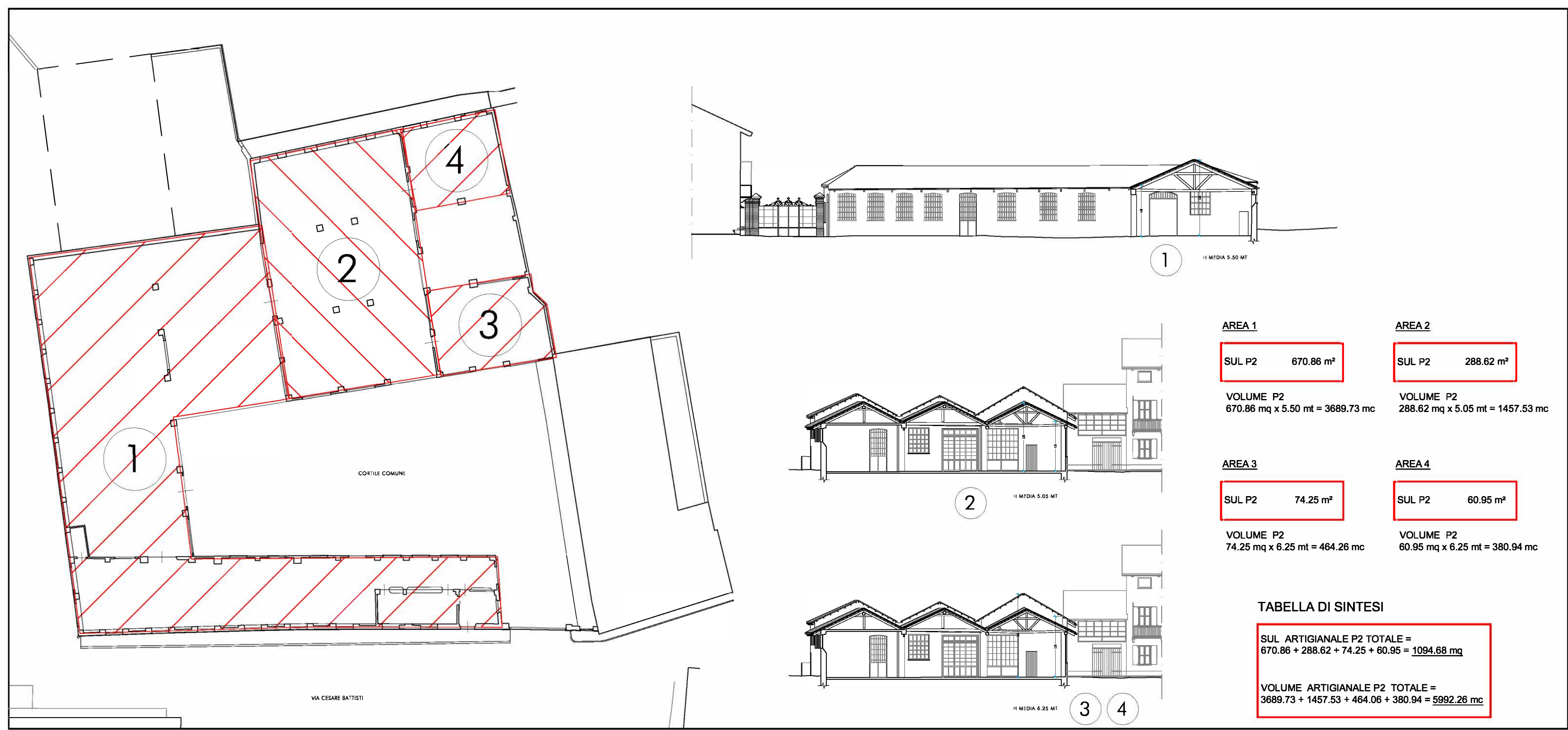

AREA ARTIGIANALE ESISTENTE - SCALA 1 : 250 - VERIFICA S.U.L. E VOLUMETRIA ESISTENTE

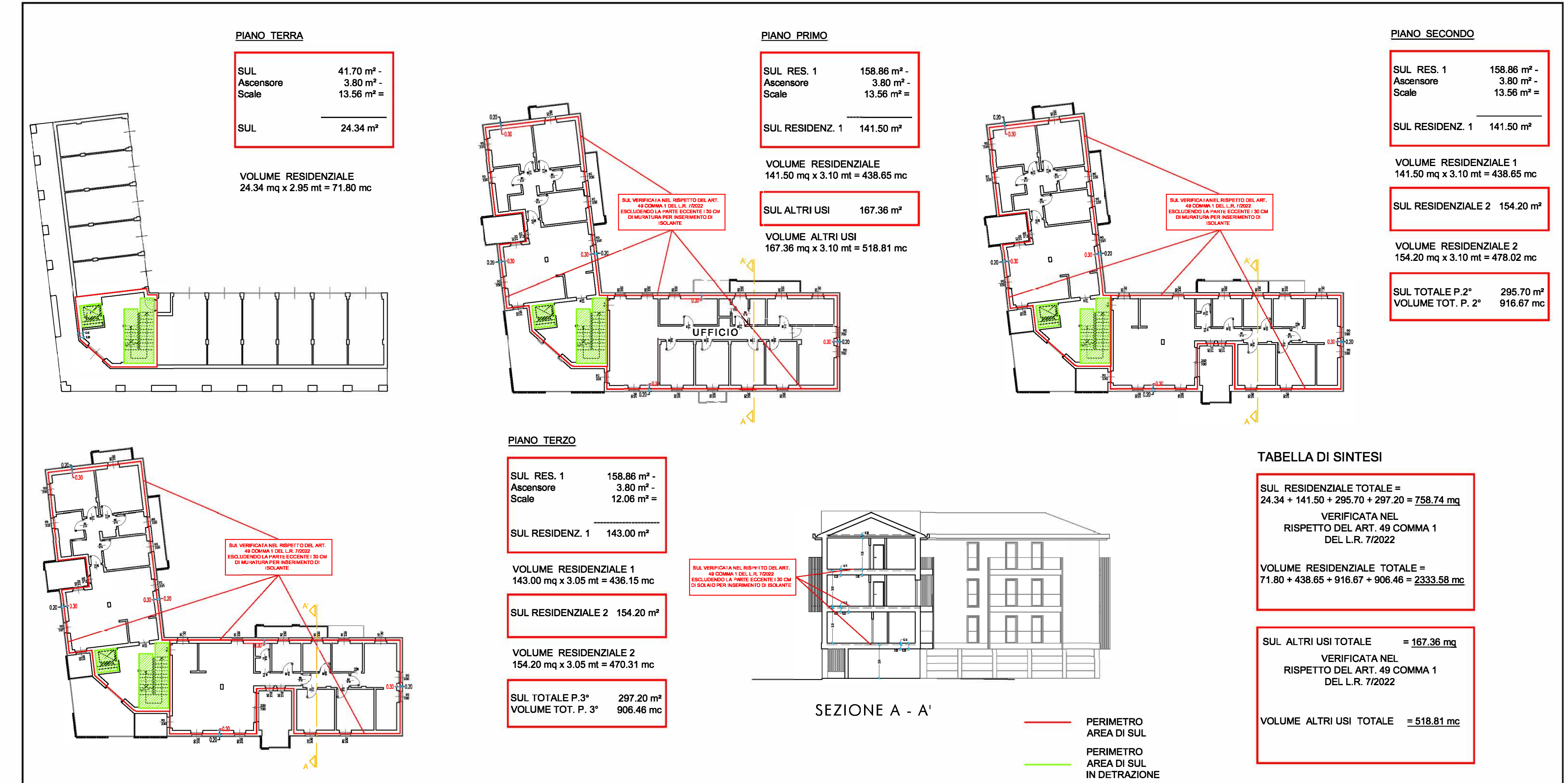

NUOVO EDIFICIO IN PROGETTO - SCALA 1 : 250 - VERIFICA S.U.L. E VOLUMETRIA ESISTENTE