

COMMITTENTE:

TAV. 7P NP1	PLANIMETRIA DI PROGETTO DEI NUOVI FABBRICATI
Scala: 1 : 100	Revisione: 2
	Data: 03.02.2025

LABORATORIO DI PROGETTAZIONE
 via Base San Paolo n.15
 Fossano (CN)
 Tel. 0172.62662-2

Arch. PATRESE Roberto Firma: _____

In collaborazione: Dott. Arch. STELLA Barbara

Il presente elaborato è di proprietà dei progettisti ed è protetto a termini di legge



FABBRICATO PRINCIPALE - PIANTA PIANO INTERRATO

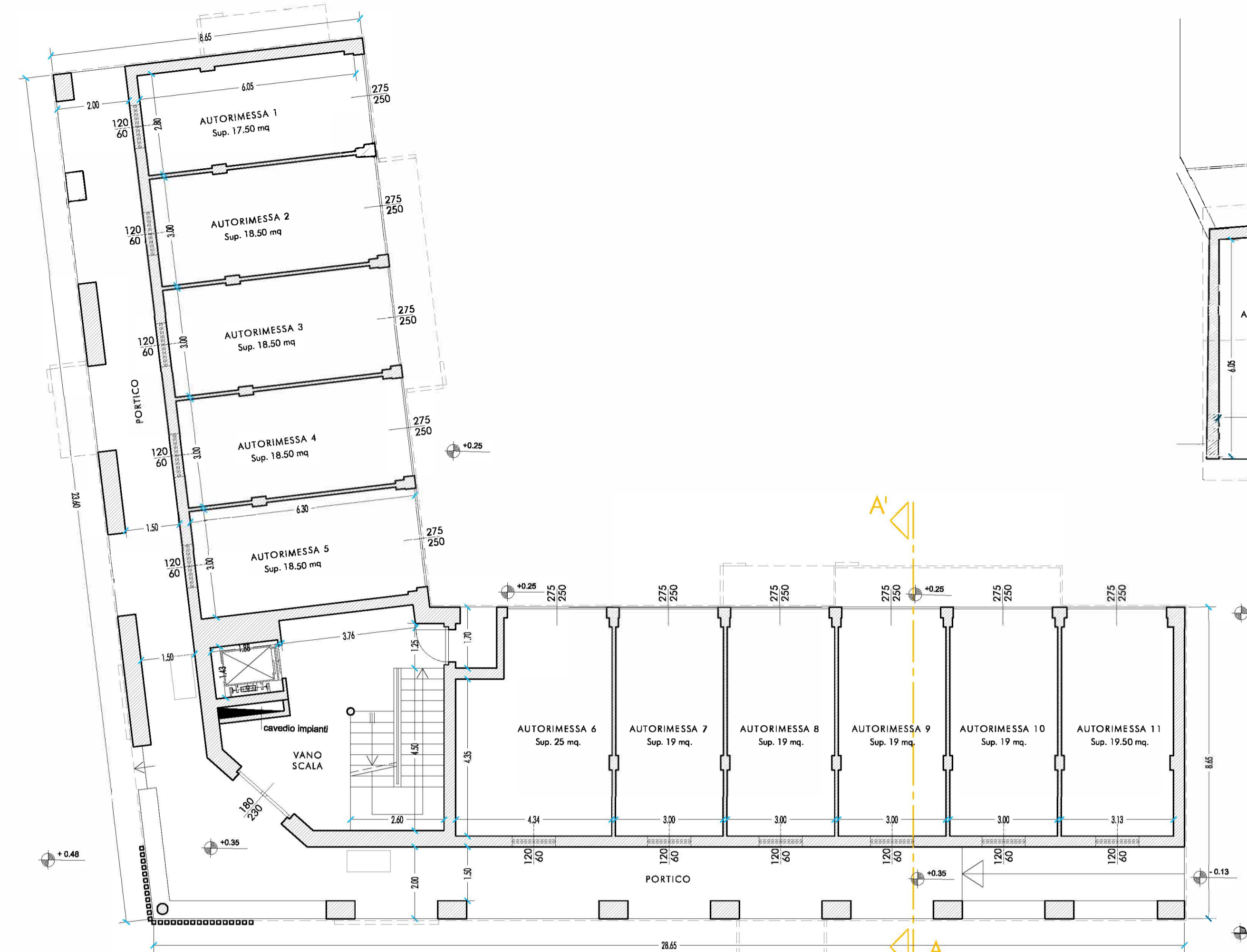

FABBRICATO PRINCIPALE - PIANTA PIANO TERRA

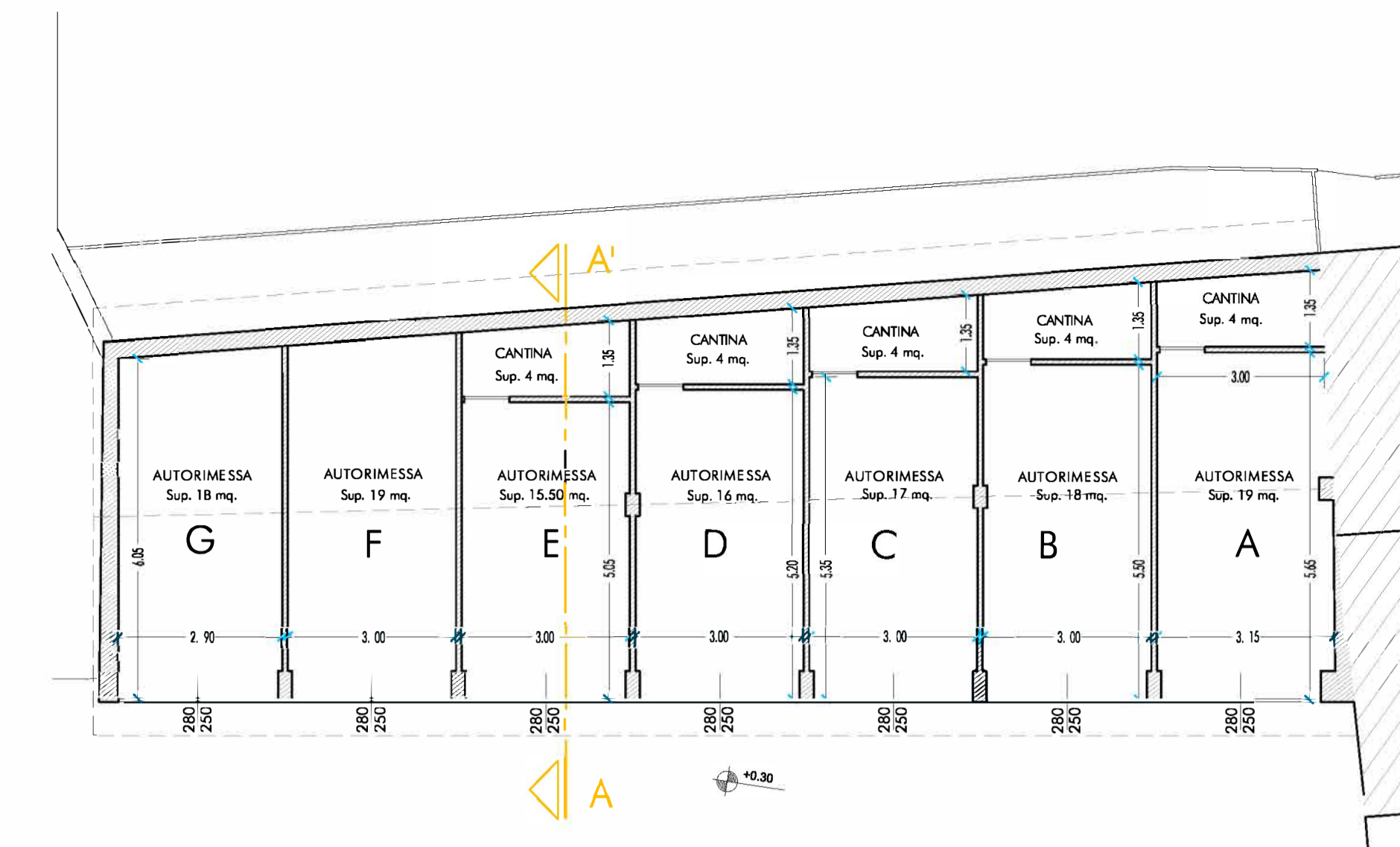

FABBRICATO AUTORIMESSE - PIANTA PIANO TERRENO

TABELLA DI VERIFICA DEL EMPEDIMENTO AERODINAMICO

PIANO	Sp. ab.	Superficie vetrata	Superficie opaca	Superficie totale
PIANO 1° (TERRA)				
APPARTAMENTO 1	110,00	12,00	10,00	22,00
SOGGIORNO/CUCINA	45,00	1,00	1,00	2,00
CAMERA 1	15,00	1,00	1,00	2,00
CAMERA 2	15,00	1,00	1,00	2,00
CAMERA 3	15,00	1,00	1,00	2,00
BAGNO 1	5,00	0,50	0,50	1,00
BAGNO 2	5,00	0,50	0,50	1,00
BAGNO 3	5,00	0,50	0,50	1,00
APPARTAMENTO 2 - UFFICIO				
UFFICIO 1	80,00	10,00	10,00	20,00
UFFICIO 2	110,00	12,00	10,00	22,00
UFFICIO 3	110,00	12,00	10,00	22,00
UFFICIO 4	110,00	12,00	10,00	22,00
UFFICIO 5	110,00	12,00	10,00	22,00
UFFICIO 6	110,00	12,00	10,00	22,00
SALA RIUNIONI	40,00	1,00	1,00	2,00
CUCINA	10,00	1,00	1,00	2,00
BAGNO 1	5,00	0,50	0,50	1,00
BAGNO 2	5,00	0,50	0,50	1,00
PIANO 2° (SECONDO)				
APPARTAMENTO 3	110,00	12,00	10,00	22,00
SOGGIORNO/CUCINA	45,00	1,00	1,00	2,00
CAMERA 1	15,00	1,00	1,00	2,00
CAMERA 2	15,00	1,00	1,00	2,00
CAMERA 3	15,00	1,00	1,00	2,00
BAGNO 1	5,00	0,50	0,50	1,00
BAGNO 2	5,00	0,50	0,50	1,00
BAGNO 3	5,00	0,50	0,50	1,00
PIANO 3° (TERZO)				
APPARTAMENTO 4	110,00	12,00	10,00	22,00
SOGGIORNO/CUCINA	45,00	1,00	1,00	2,00
CAMERA 1	15,00	1,00	1,00	2,00
CAMERA 2	15,00	1,00	1,00	2,00
CAMERA 3	15,00	1,00	1,00	2,00
BAGNO 1	5,00	0,50	0,50	1,00
BAGNO 2	5,00	0,50	0,50	1,00
BAGNO 3	5,00	0,50	0,50	1,00



FABBRICATO PRINCIPALE - PIANTA PIANO PRIMO

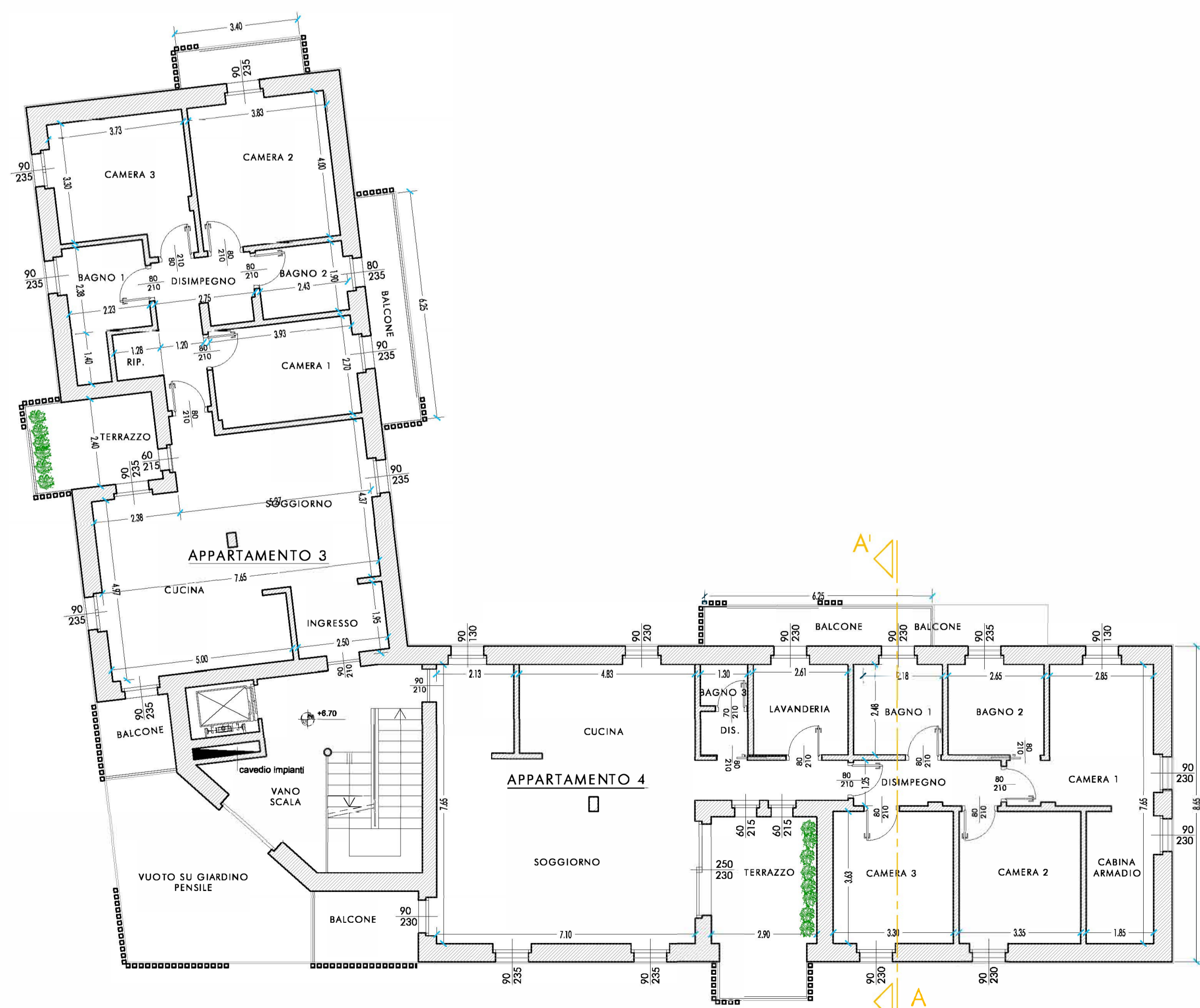

FABBRICATO PRINCIPALE - PIANTA PIANO SECONDO



FABBRICATO PRINCIPALE - PIANTA PIANO TERZO