

Provincia di Cuneo
COMUNE DI FOSSANO

PIANO DI RECUPERO DI AREA SITA IN FOSSANO,
VIA CESARE BATTISTI N. 59 / 61 / 63 / 65,
INSERITA DALL'ART. 47 DELLE N.T.A. DEL P.R.G.C.
VIGENTE NEI TESSUTI DELLA RISTRUTTURAZIONE
URBANISTICA E DENOMINATA "COMPARTO 11"

Foglio 147 , mapp. 513

COMMITENTE:

TAV. 3R NP1
PROSPETTI E SEZIONI DI RILIEVO

Scala: 1 : 100 Revisione: 2 Data: 03.02.2025

LABORATORIO DI
PROGETTAZIONE

Arch. PATRESE Roberto

Firma: _____

via Bove San Paolo n.15
- Fossano (CN) -
Tel. 0172/615622

In collaborazione: Dott. Arch. STELLA Barbara

Il presente elaborato è di proprietà dei progettisti ed è protetto a termini di legge

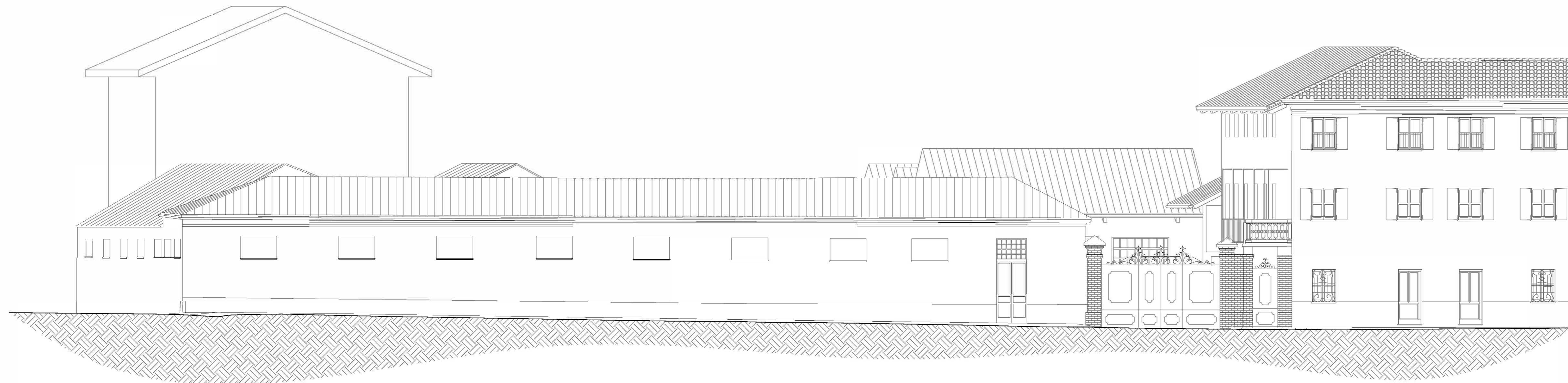

PROSPETTO SUD

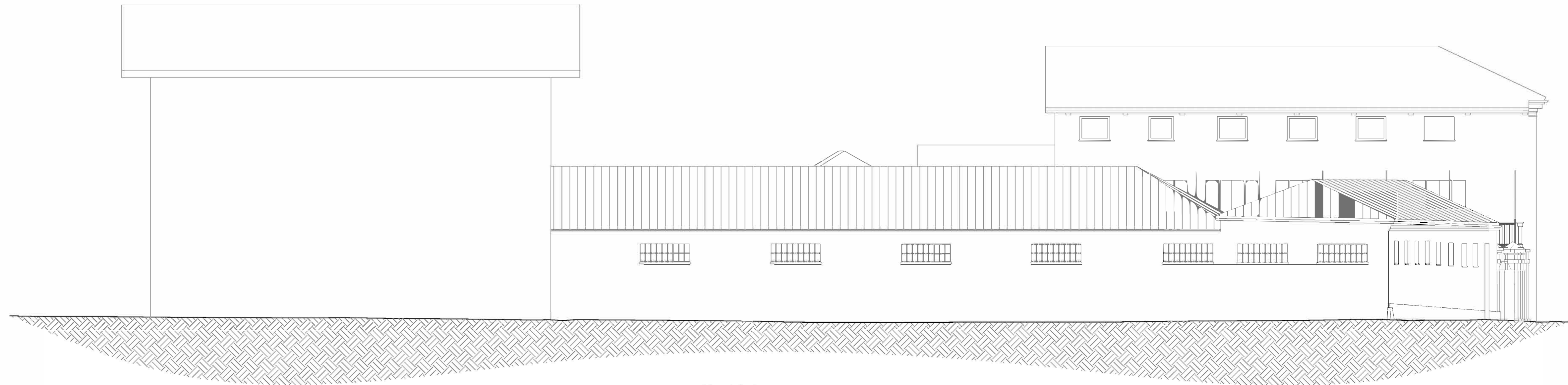

PROSPETTO OVEST

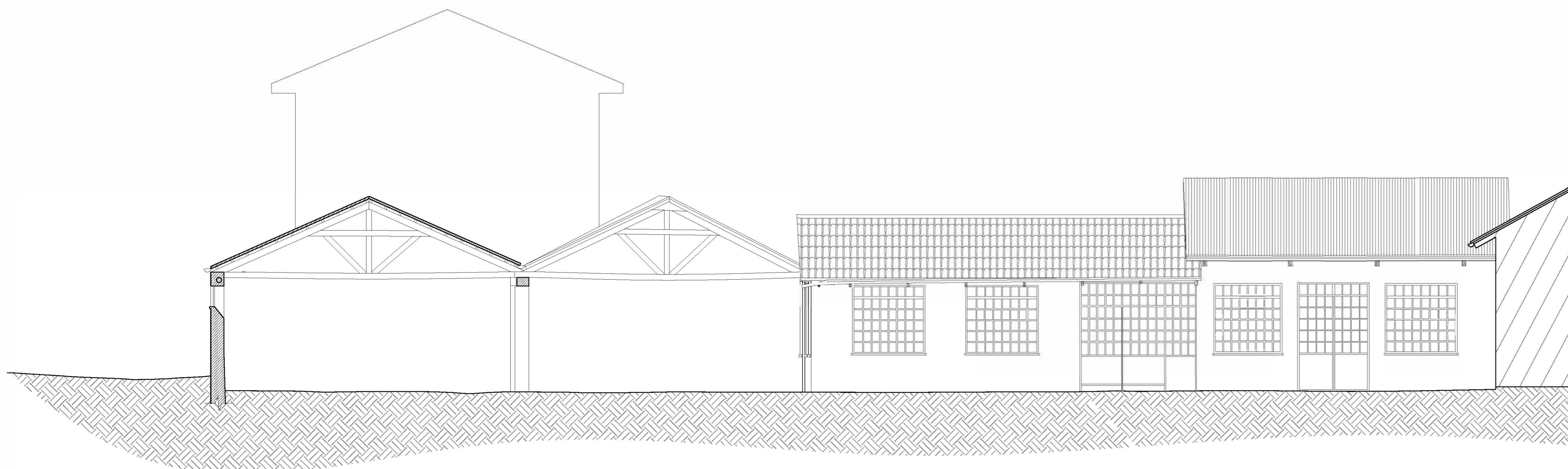

PROSPETTO SUD - INTERNO CORTILE

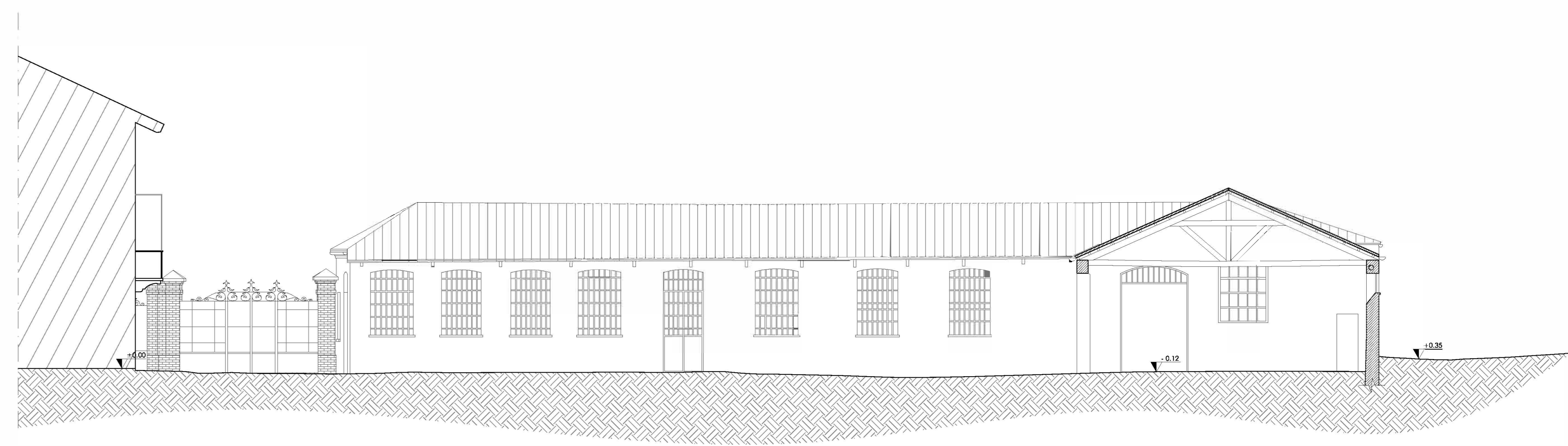

PROSPETTO NORD