

Provincia di Cuneo
COMUNE DI FOSSANO

**PIANO DI RECUPERO DI AREA SITA IN FOSSANO,
VIA CESARE BATTISTI N. 59 / 61 / 63 /65,
INSERITA DALL'ART. 47 DELLE N.T.A. DEL P.R.G.C.
VIGENTE NEI TESSUTI DELLA RISTRUTTURAZIONE
URBANISTICA E DENOMINATA "COMPARTO 11"**

Foglio 147 , mapp. 513

COMMITTENTI:

TAV. OOP NP1	INQUADRAMENTO TOPOGRAFICO	
	Scala: varie	Revisione: 2
	Data: 03.02.2025	

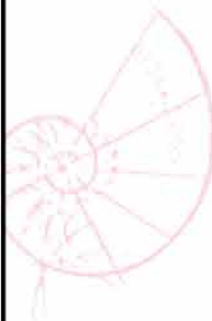

LABORATORIO DI
PROGETTAZIONE

via Bova San Paolo n.15
- Fossano (CN) -
Tel. 0172.635622 -

Arch. PATRESE Roberto

Firma: _____

In collaborazione: Dott. Arch. STELLA Barbara

Il presente elaborato è di proprietà dei progettisti ed è protetto a termini di legge



ESTRATTO DI MAPPA FOGLIO 147 - SCALA 1 : 1000

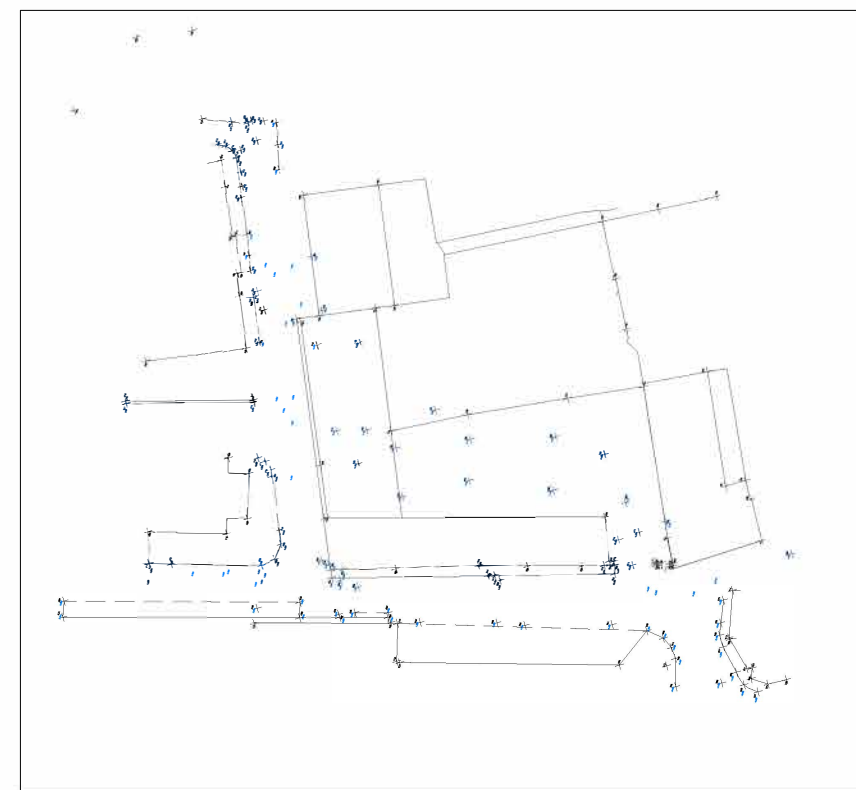

ESTRATTO TOPOGRAFICO - SCALA 1 : 1000

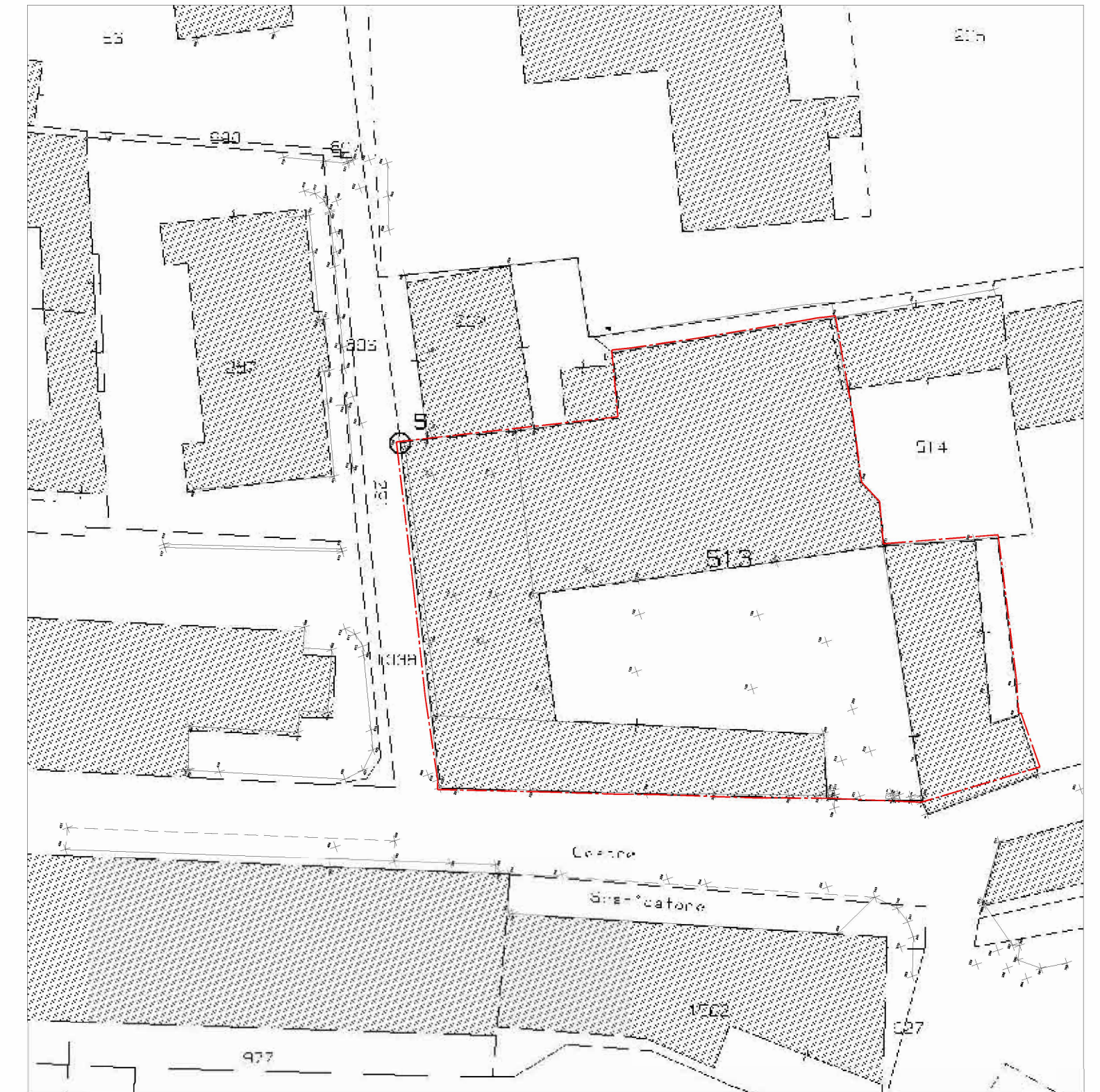

INQUADRAMENTO TOPOGRAFICO - SCALA 1 : 500

CONSISTENZA CATASTALE LOTTO INDICATA DA SCHEDA - MQ. 2014

CONSISTENZA REALE DEL LOTTO - MQ. 2004