Provincia di Cuneo
COMUNE DI FOSSANO

PROGETTO DI P.E.C. DA REALIZZARSI NELLA "ESPANSIONE SETTENTRIONALE DEL CENTRO CAPOLUOGO - COMPARTO SUD DEGLI AMBITI PROGETTO DELL'ESPANSIONE PEREQUATA"

COMMITTENTI:

BOTTA Lucia
c.f. BTT LCU 47P57 D742J — Firma:

BOTTA Maria
c.f. BTT MRA 49M70 D742W — Firma:

BOTTA Caterina
c.f. BTT CRN 49M70D742Z — Firma:

BOTTA Sergio
c.f. BTT SRG 59M05 D742R — Firma:

BOTTERO Elga
c.f. BTT LGE 74T45 D742O — Firma:

BOTTERO Gianluca
c.f. BTT GLC 67M01 D742K — Firma:

CHIAPELLA Maria Rosa
c.f. CHP MRS 43R51 F351R — Firma:

COSTAMAGNA Domenico
c.f. 02815630047 (Imm. Europa s.r.l.) — Firma:

DOMPE' Claudio
c.f. DMP CLD 63C20 D742I — Firma:

MAROCCO Eraldo
c.f. MRC RLD 57P14 B791U — Firma:

FERRERO Adriana Caterina
c.f. FRR DNC 61E46 L219P — Firma:

MARTINA Bruna
c.f. MRT BRN 64D49 D742V — Firma:

GIUGGIA Mario
c.f. GGG MRA 46H10 L974I — Firma:

PROGETTO ROTATORIA DI VIA S.TA LUCIA

Scala 1:100
Data: 11.03.2013

TAV. 18

LABORATORIO DI PROGETTAZIONE
via Bava San Paolo n.15
- Fossano (CN) -
Tel. 0172.635622 - Fax. 0172.242624

Arch. PAGUERO Silvio — Firma:
Arch. PATRESE Roberto — Firma:

In collaborazione: Arch. Italia Isabella

Ing. IADAROLA Roberto
Progettazione di Impianti Elettrici e Meccanici
cell. 347.14.32.774 — Firma:

Il presente elaborato è di proprietà dei progettisti ed è protetto a termini di legge

Particolare n. 1: Corpo illuminante a palo

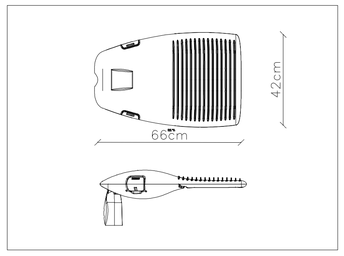

Particolare n. 2: Palo in acciaio tronco conico

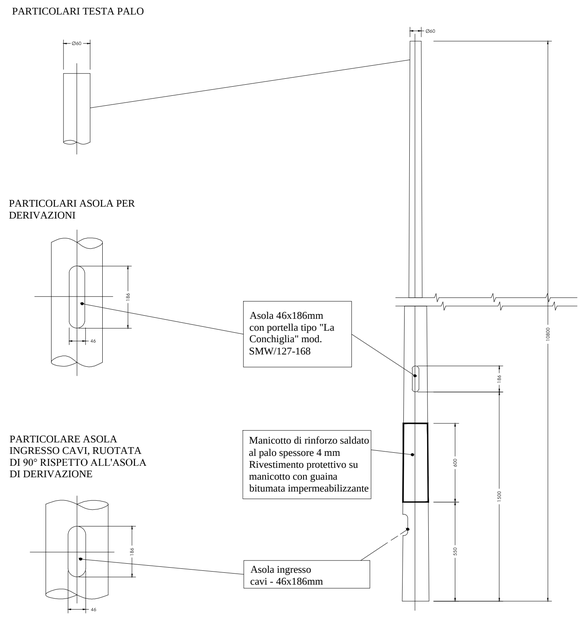

Particolare n. 3: Specifiche cavidotto

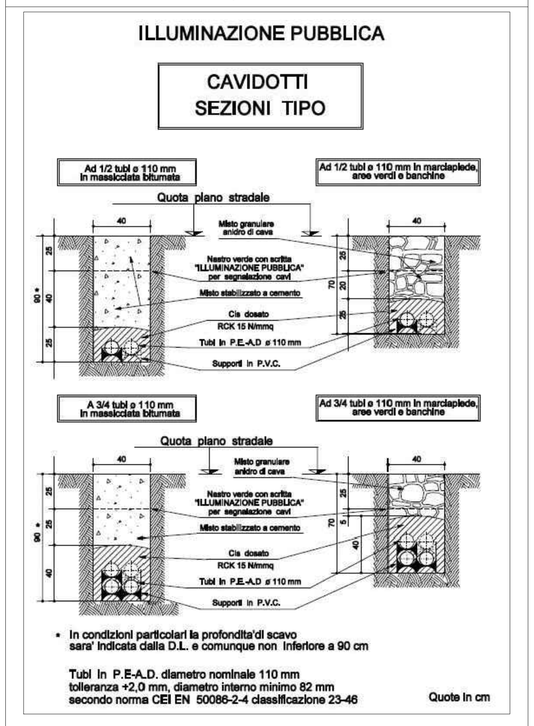

Particolare n. 4: Specifiche pozzetti IP

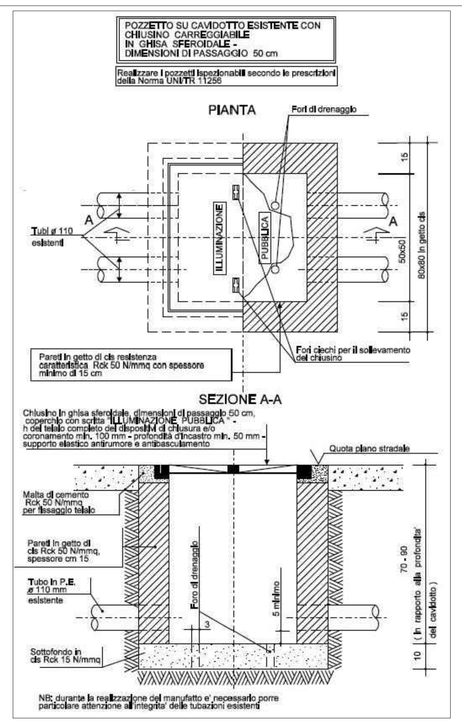

PLANIMETRIA DELL'AREA

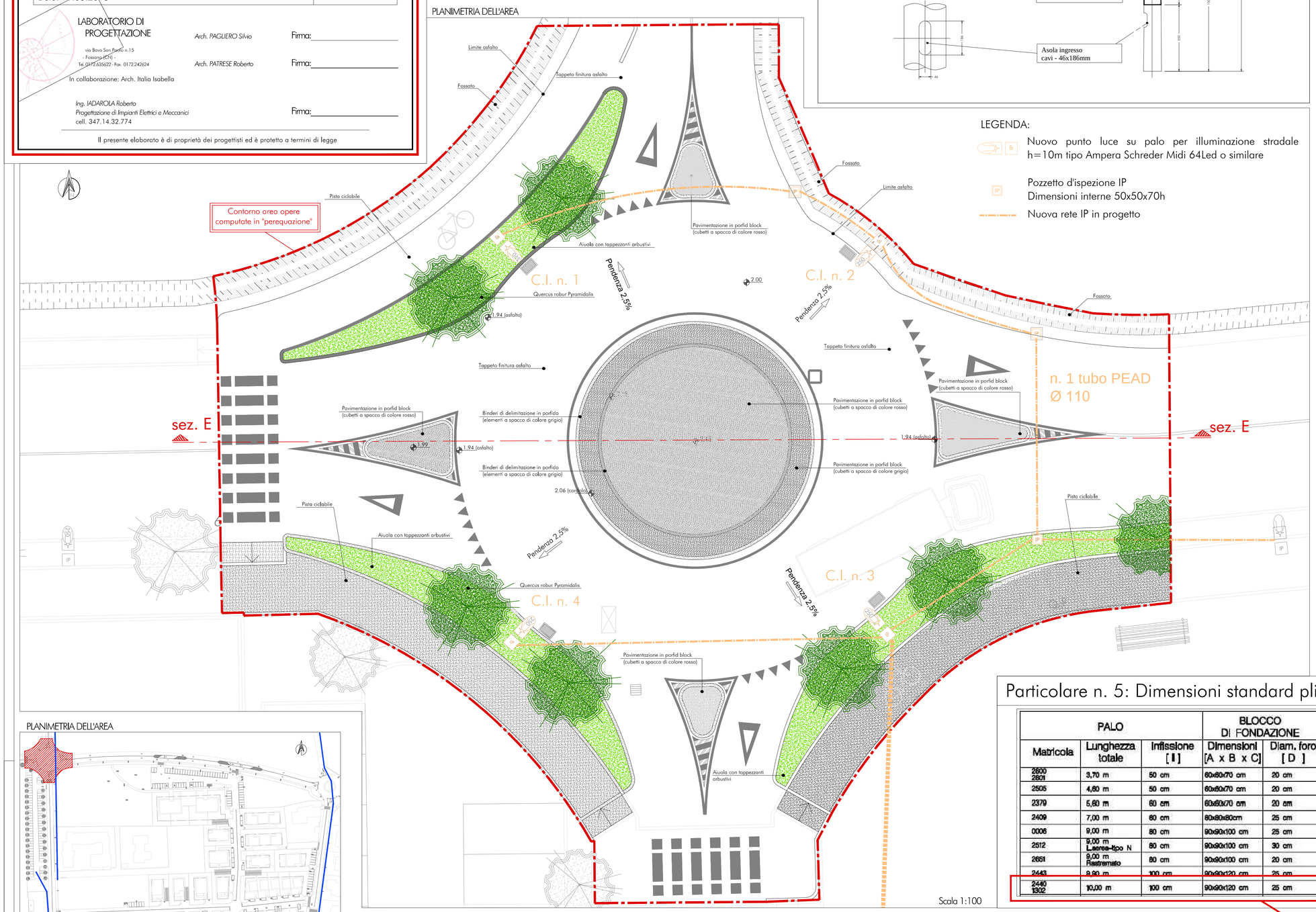

LEGENDA:

- Nuovo punto luce su palo per illuminazione stradale h=10m tipo Ampera Schreder Midi 64Led o similare
- Pozzetto d'ispezione IP Dimensioni interne 50x50x70h
- Nuova rete IP in progetto

Scala 1:100

Particolare n. 5: Dimensioni standard plinto

PALO			BLOCCO DI FONDAZIONE	
Matricola	Lunghezza totale	Infissione [I]	Dimensioni [A x B x C]	Diam. foro [D]
2600 2601	3,70 m	50 cm	60x60x70 cm	20 cm
2505	4,60 m	50 cm	60x60x70 cm	20 cm
2379	5,60 m	60 cm	60x60x70 cm	20 cm
2409	7,00 m	60 cm	80x80x80cm	25 cm
0006	9,00 m	80 cm	90x90x100 cm	25 cm
2512	9,00 m Laerre-tipo N	80 cm	90x90x100 cm	30 cm
2651	9,00 m Rastremato	80 cm	90x90x100 cm	20 cm
2443	9,90 m	100 cm	90x90x120 cm	25 cm
2440 1302	10,00 m	100 cm	90x90x120 cm	25 cm

PARTICOLARE BASAMENTO IN C.A. PER PALO ILLUMINAZIONE STRADALE H=7/9 m F.T.

N.B. Da verificarsi in fase di esecuzione

Part. n. 6: Derivazioni entro palo

Particolare FUORI SCALA

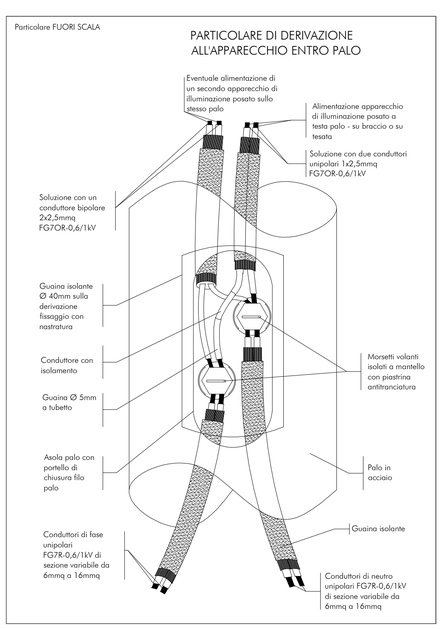

PLANIMETRIA DELL'AREA

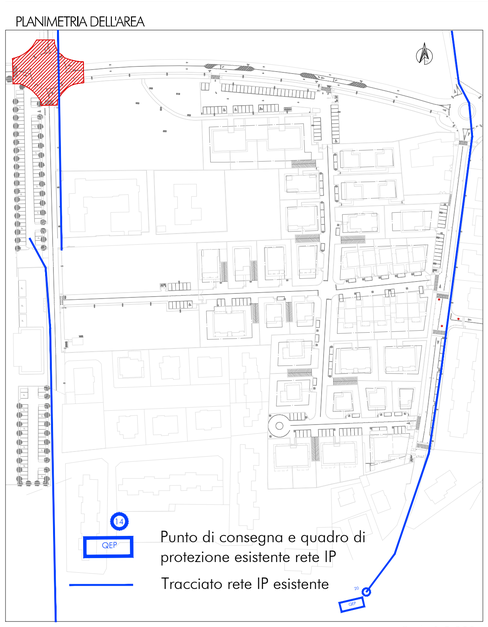

Scala 1:2.000

SEZIONE EE

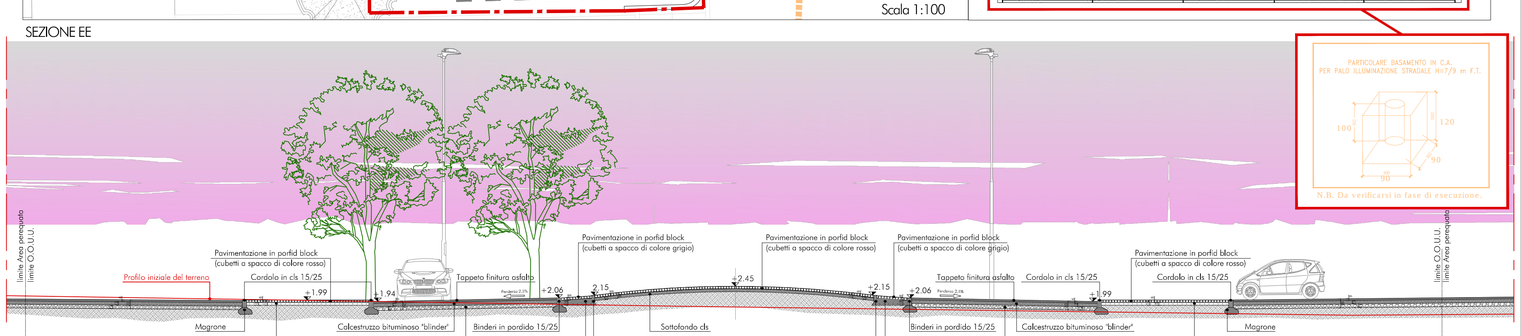

Scala 1:100