REGIONE PIEMONTE **PROVINCIA DI CUNEO**

COMUNE DI FOSSANO

Localita':
Via Muratori - angolo Via Negri

Oggetto:

PIANO DI RECUPERO
del fabbricato
"ex cinema Politeama"

Tavola **DUE**.
situazione attuale
Piante, sezioni e prospetti 1.100

Committente:
ARUS S.r.l.
legale rappresentante
ANTONIOTTI Dott. Antonio

Progettisti:
MONDINO Arch. Claudio

ZACCARIA Geom. Daniele

Data: File:

STUDIO DI ARCHITETTURA
Dott. Arch. Claudio MONDINO
Via Saluzzo n.14
12038 Savigliano
C.F.: MND CLD 67L01 I470T
P.I.: 02437960046

STUDIO TECNICO
ZACCARIA
Geom. Daniele Filippo
Via Sant'Andrea n.42
12038 Savigliano (CN)
Tel 328.3564778
CF. ZCC DLF 79M16 I470X
P.I. e.e. 02793600042

Tav.: Scala:

PIANO TERRENO
Sit. Autorizzata

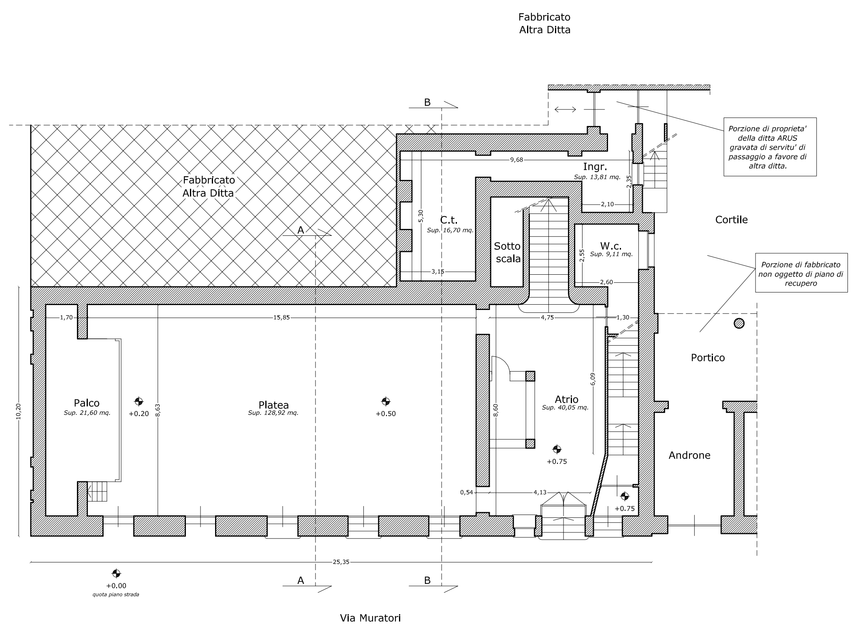

PIANTA TETTO
Sit. Autorizzata

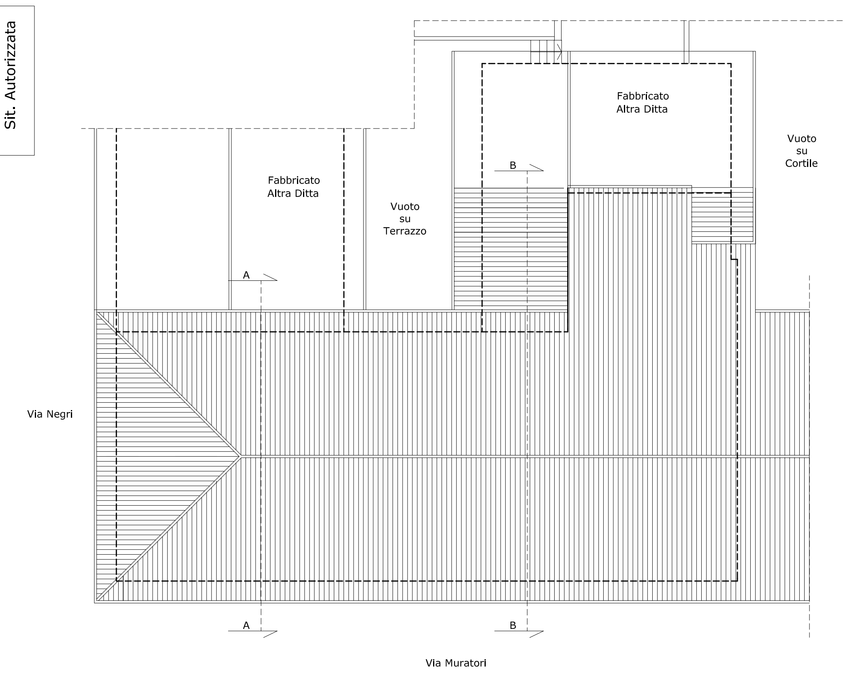

PROSPETTO SU VIA MURATORI
Sit. Autorizzata

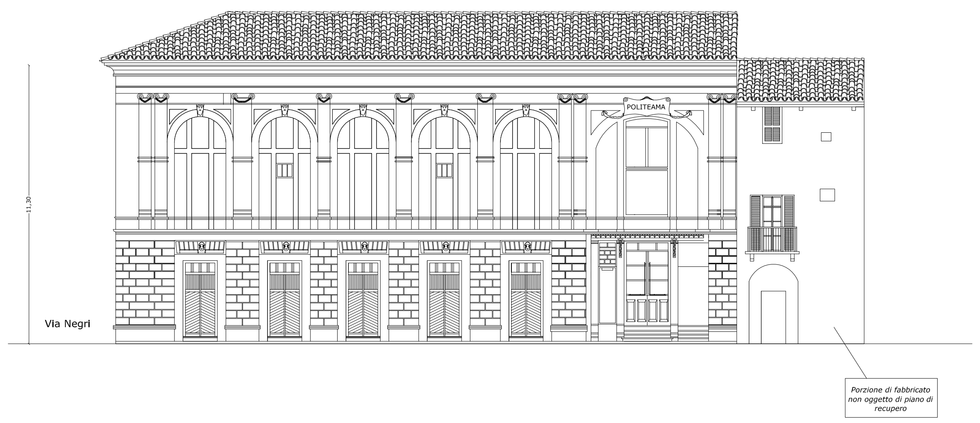

PIANO PRIMO
Sit. Autorizzata

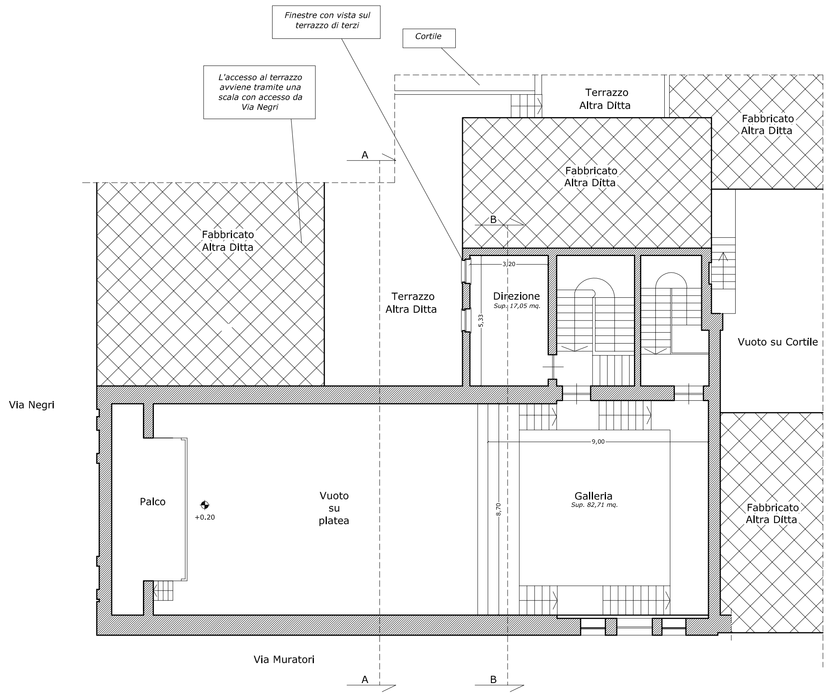

SEZIONE A_A
Sit. Autorizzata

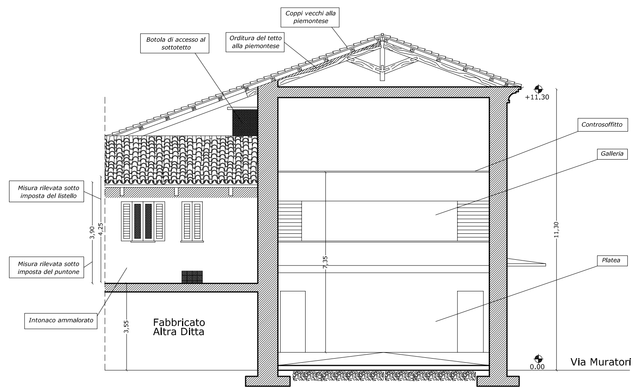

SEZIONE B_B
Sit. Autorizzata

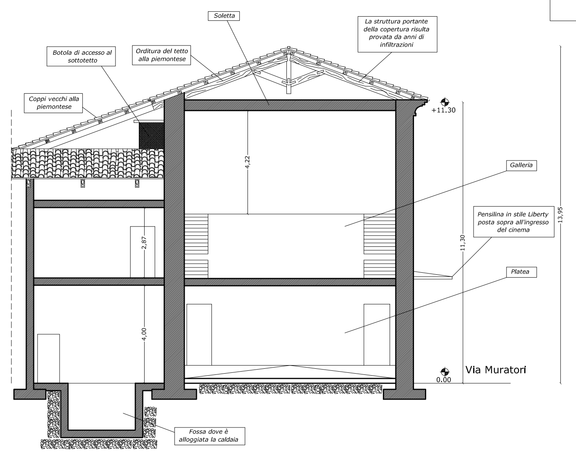
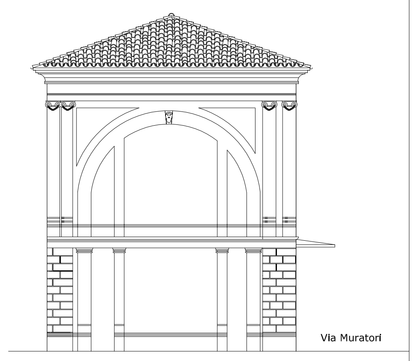
PROSPETTO SU VIA NEGRI
Sit. Autorizzata